COLLECTE DES DÉCHETS

CHIFFRES CLÉS 2025

71
COMMUNES

507 654
HABITANTS

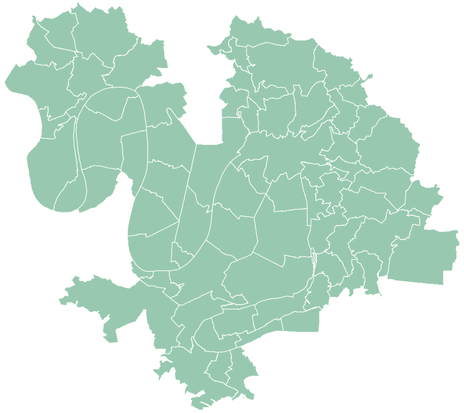

PRODUCTION DE DÉCHETS MÉNAGERS ET ASSIMILÉS

OBJECTIF
LOI TEPCV

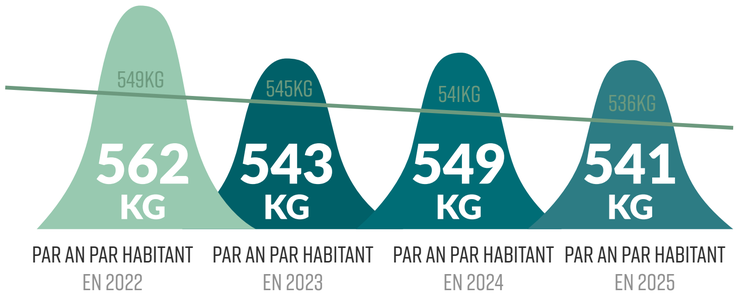

PRÉVENTION

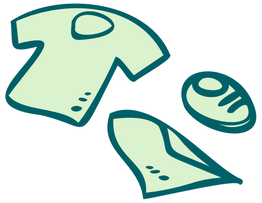

1 305
TONNES DE TEXTILES LINGES CHAUSSURES
COLLECTÉES EN 2025

332 FOYERS SOUTENUS À L'ACHAT DE COMPOSTEUR INDIVIDUEL

194 FOYERS ONT BÉNÉFICIÉ DE SOUTIENT POUR L'ACHAT DE BROYEURS DE DÉCHETS VERTS

450 ADHÉRENTS AU RÉSEAU «JARDINONS !»



4,3
TONNES DE SAPIN
POUR NOURRIR LES ANIMAUX

COLLECTE EN PORTE À PORTE ET APPORT VOLONTAIRE



ORDURES MÉNAGÈRES
250.19 kg/AN/HABITANT
-1,1% PAR RAPPORT À 2024
127 008 tonnes
63,19€/AN/HABITANT



DÉCHETS MÉNAGERS RECYCLABLES
45,38 kg/AN/HABITANT
+3,62% PAR RAPPORT À 2024
23 068 tonnes
18,32€/AN/HABITANT



VERRE
21,43 kg/AN/HABITANT
-1% PAR RAPPORT À 2024
10 881 tonnes
1,81€/AN/HABITANT



ENCOMBRANTS ET DÉPÔTS SAUVAGES
10,22 kg/AN/HABITANT
+5% PAR RAPPORT À 2024
5 186 tonnes
3,48€/AN/HABITANT



DÉCHETS MÉNAGERS VÉGÉTAUX (PORTE À PORTE)
69,20 kg/AN/HABITANT DESSERVI
-13,2% PAR RAPPORT À 2024
18 385 tonnes
11,49€/AN/HABITANT DESSERVI

COLLECTE DES DÉCHETS ALIMENTAIRES
238 POINTS DE COLLECTE
554 tonnes

métropole ROUENNORMANDIE

COMPOSITION MOYENNE DES ORDURES MÉNAGÈRES EN 2024

(SOURCE ADEME - MOYENNE NATIONALE)

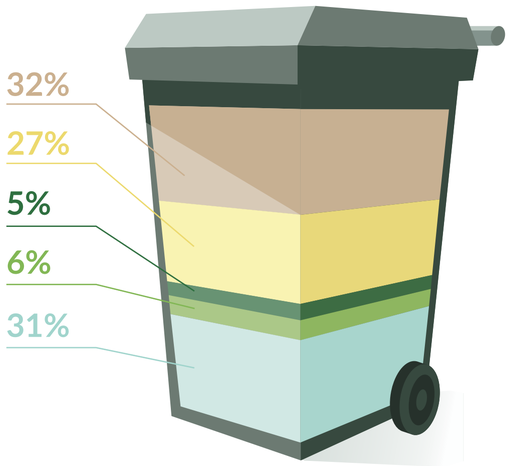

- DÉCHETS COMPOSTABLES
- EMBALLAGES (HORS VERRES) ET PAPIERS
- EMBALLAGES EN VERRE
- AUTRES COLLECTES
- DÉCHETS RÉSIDUELS

COLLECTE EN DECHETTERIE

15

DÉCHETTERIES POUR 71 COMMUNES

880 254
PASSAGES EN DÉCHETTERIES
EN 2025

174,6 kg
PAR AN/HABITANT
IDEM 2024

88 621
tonnes

25,06€
PAR AN/HABITANT

MATÉRIEL



DÉCHETS MÉNAGERS RECYCLABLES

EN 2025

1263

1 142 EN 2024 +11%



VERRE

EN 2025

1 347

1 362 EN 202 -1%



ORDURES MÉNAGÈRES

EN 2025

1 652

1 540 EN 2024 +7%



ABRIS BIODÉCHETS

EN 2025

238

2 497
COLONNES ENTERRÉES ET SEMI ENTERRÉES
SUR LE TERRITOIRE EN 2025

1 742
COLONNES AÉRIENNES
AU 31 DÉCEMBRE 2025

métropole ROUENNORMANDIE

ÉVOLUTION DE LA PRODUCTION COMPARÉE À L'OBJECTIF

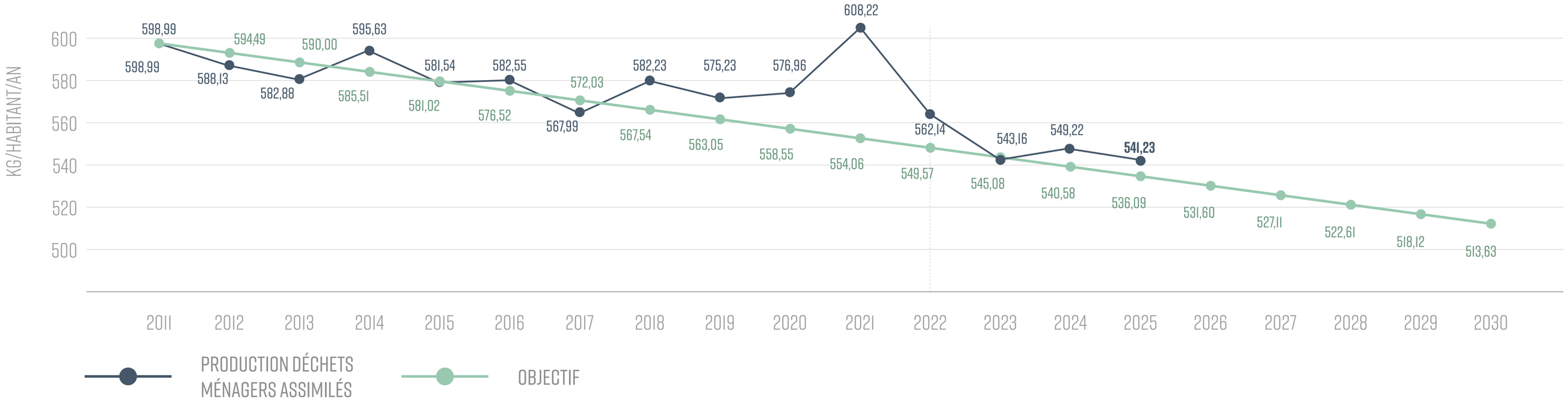

INDICATEURS FINANCIERS

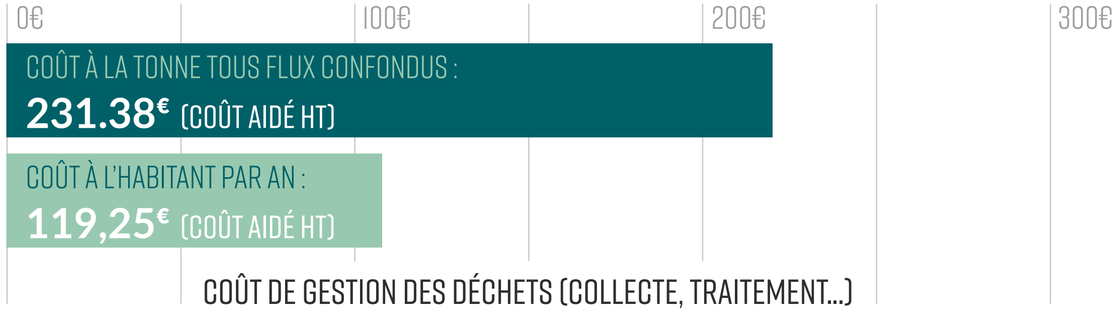

TRAITEMENT - VALORISATION

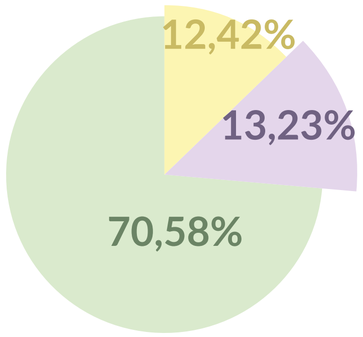

- VALORISATION MATIÈRE (RECYCLAGE)
- VALORISATION AGRONOMIQUE (COMPOST)
- VALORISATION ÉNERGÉTIQUE (PRODUCTION D'ÉLECTRICITÉ ET DE CHAUFFAGE)

PARTS QUANTITATIVES DE DÉCHETS
(TAUX GLOBAL DE VALORISATION : 96.23%)

métropole ROUENNORMANDIE

MÉMOTRI

Pour bien trier et réduire ses déchets, suivez nos CONSIGNES ASTUCES

TOUS LES EMBALLAGES & tous les papiers

Bien vidés
non lavés non imbriqués



C'est un emballage ou un papier ? Il se trie ! Les opercules, bouchons et couvercles y vont aussi.

- → Boire de l'eau du robinet
- → Acheter en vrac ou en grands conditionnements
- → Utiliser des écorecharges
- → Apporter ses sacs
- → Mettre un stop pub sur sa boite aux lettres

TOUS LES EMBALLAGES EN VERRE

Bocaux, pots & bouteilles
Sans bouchon
ni couvercle



C'est un emballage en verre ? À déposer dans les bornes dédiées. Pas de vaisselle ou de miroir !

- → Réutiliser ses bocaux
- → Choisir des produits rechargeables
- → Choisir des emballages consignés « Rapportez-moi pour réemploi »

TEXTILES, LINGE ET CHAUSSURES

Secs, propres,
même abimés
en sac fermé, chaussures
liées par paire



À déposer dans les bornes textiles

- → Choisir des vêtements plus durables ou de seconde main
- → Réparer ou personnaliser
- → Donner ou revendre les vêtements non utilisés

DÉCHETTERIE



Appareils électriques et électroniques, mobilier, matelas, équipements de sport, du jardin, jeux-jouets, vaisselle, végétaux, gravats, déchets dangereux (solvants, peintures, huiles, etc.), pneus, piles, ampoules, etc. : apporter en déchetterie ou en points de collecte.

- → Réparer avant de jeter
- → Donner ou revendre les objets en bon état
- → Avant d'acheter, penser à la location, au prêt et à la seconde main
- → Opter pour une gestion au jardin des végétaux

DÉCHETS ALIMENTAIRES

Sans emballage

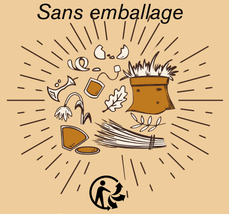

À composter : épluchures, coquilles d'oeufs, sachets de thé et marc de café, papier absorbant...

- → Cuisiner ou congeler les restes
- → Surveiller les dates de péremption
- → Utiliser les végétaux comme ressources au jardin



Aide financière pour l'achat de composteurs et de broyeurs :

Vous pouvez bénéficier de formation et d'aides financières pour acquérir **un composteur** (100% du prix d'achat dans la limite de 100€) et **un broyeur** (50% dans la limite de 250€).

www.metropole-rouen-normandie.fr/conso-durable/les-bonnes-pratiques-au-jardin

Vous avez de l'amiante chez vous ?

Ne l'apportez pas en déchetterie, contactez le 0 800 021 021 pour bénéficier de notre service d'accompagnement.

Déposez ainsi l'amiante en toute sécurité et en toute légalité, à prix très compétitif.

ORDURES MÉNAGÈRES

Ce qui reste,
en sacs fermés



Ce qui ne se recycle pas et ne se composte pas

- → Utiliser des alternatives aux produits à usage unique comme des produits lavables

Direction de la Communication - Métropole Rouen Normandie Novembre 2025 © DR.

LE TRI + FACILE

montri

Tous les **services déchets** de la Métropole réunis dans **une application** et sur *metropole-rouen-normandie.fr* ou sur appel au **0800 021 021**.

Gagnez des récompenses en triant
Consignes de tri
Carte des points de collecte
Calendrier de collecte
Demandes et signalements
Alertes et notifications

Téléchargeable gratuitement :
Disponible sur Google Play
Télécharger dans l'App Store

Vos déchets ont de l'avenir lorsqu'ils sont bien triés, découvrez leur devenir sur le site du SMEDAR : https://www.smedar.fr

COP ROUEN 2030 JE M'ENGAGE! POUR LE CLIMAT

métropole ROUENNORMANDIE