



**BIENVENUE À**  
**MAROMME**



## ÉDITO

Vous tenez entre vos mains le guide pratique de Maromme. Idéal pour les nouveaux habitants, ce support précieux a pour vocation de fournir tous les renseignements utiles à votre vie quotidienne. Simple d'utilisation, grâce à ses fiches thématiques, il facilitera vos démarches administratives et vous permettra d'accéder rapidement aux services qui vous sont proposés dans de multiples domaines : sport, culture, loisirs, mobilités, éducation, solidarité... Complément indispensable du magazine municipal, du site internet ou des réseaux sociaux de la Ville, vous y retrouverez également l'annuaire des associations, des praticiens de santé et des commerçants qui font battre le cœur de Maromme.

Tout ce dont vous avez besoin tient dans votre main, alors suivez le guide !

**LE MAIRE,  
DAVID LAMIRAY**

A handwritten signature in black ink, appearing to read 'DL' or 'David Lamiray'.

# MAROMME

## CARTE D'IDENTITÉ



Superficie de 4 km<sup>2</sup>



11 024 habitants



18<sup>e</sup> ville du département



145 hectares de forêt dont 45%  
appartiennent à la ville



Membre de la Métropole Rouen  
Normandie



Une rivière traverse la ville :  
le Cailly



à 1h40 de Paris via l'A150 et l'A13 et à 1h  
du Havre et d'Étretat via l'A150 et l'A29.



Desservie par 8 lignes de bus (T2, F4,  
35, 43, 26, 10, 29 et F8)



Près de 100 associations



Près de 140 commerces



2 marchés : le vendredi place Jean  
Jaurès et le mercredi à la Maine



8 écoles (dont 1 privée), 1 collège, 1  
lycée professionnel

# LA MAIRIE

## LES ADJOINTS



**DAVID LAMIRAY**

Maire

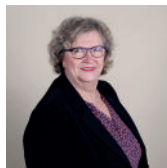

**MARIE-CLAUDE MASURIER**

Chargée du temps de l'enfant et de la petite enfance, de la réussite éducative, de la jeunesse et de la politique de la ville



**CHRISTELLE POULAIN**

Chargée de la solidarité, de l'habitat indigne, de la lutte contre les discriminations, des droits des femmes, de la prévention santé et des relations avec nos villes jumelées



**DIDIER HARDY**

Chargé de la coordination avec la Métropole Rouen Normandie, du domaine public et de son accessibilité, de la propreté urbaine, des jeux et parcs, de la sécurité publique et routière

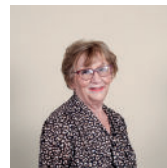

**ANNICK MERTENS**

Chargée des animations auprès des seniors, des événements festifs et des cérémonies patriotiques



**CHRISTOPHE ROBAT**

Chargé des affaires administratives et de la sécurité civile



**ISABELLE BREHAM**

Chargée des politiques sportives et associatives



**DIDIER SIMONIN**

Chargé des politiques culturelles et des relations avec les associations culturelles

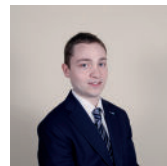

**ALEXANDRE LEFEBVRE**

Chargé des politiques environnementales, des espaces verts et naturels, des mobilités et des économies d'énergie



**QUENTIN FERNANDES**

Chargé de la jeunesse, de la vie étudiante et de la citoyenneté

Vous souhaitez Monsieur le Maire ?  
Des permanences sont proposées le mercredi matin, sans rendez-vous. Plus d'informations au 02 32 82 22 38.

# LA MAIRIE

## LES CONSEILLERS MUNICIPAUX DÉLÉGUÉS

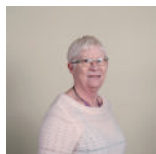

**MONIQUE  
LECAT**  
Petite Enfance



**ANTOINE  
HARDY**  
Commerce, attractivité  
économique, artisanat et  
emploi

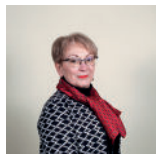

**NELLY  
TOCQUEVILLE**  
Transition écologique



**CÉDRIC  
PATIN**  
Logement

## LES CONSEILLERS MUNICIPAUX



Angéla  
Sarta



Thierry  
Lardans



Karine  
Dupuis



Paméla  
Hardier



Brigitte  
Letourneur



Kimbeurlee  
Ferray



Hakima  
Chabane

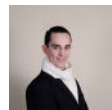

Steeve  
Debray



Marc  
Ano

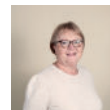

Dominique  
Pecot



Horacio  
D'Almeida



Jennifer  
Ribert



Fabrice  
Courel



Yannick  
Dummont

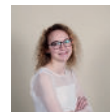

Chloé  
Flahaut

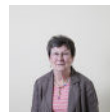

Françoise  
Rigalleau



Ludovic  
Manchon

# PRATIQUE

## ADRESSES & INFORMATIONS

### ÉTAT-CIVIL

HÔTEL DE VILLE - PLACE JEAN JAURÈS  
DU LUNDI AU VENDREDI  
DE 8H30 À 12H ET DE 14H À 17H  
TÉL. : 02 32 82 22 00

#### SE FAIRE RECENSER

Le recensement de la population est obligatoire. Les habitants concernés reçoivent un courrier de la Mairie, puis un agent recenseur se rend ensuite chez les personnes à recenser et leur remet une notice contenant les informations nécessaires.

#### SE MARIER, SE PACSER

Pour ces démarches, une demande de rendez-vous doit se faire préalablement pour préparer les dossiers et préparer les pièces justificatives.

#### FAIRE UNE DEMANDE DE CARTE NATIONALE D'IDENTITÉ (CNI) OU DE PASSEPORT

Vous souhaitez renouveler ou faire une première demande de CNI ou de passeport ? Prenez rendez-vous auprès de l'État-Civil pour constituer votre dossier.

#### OBTENIR UN ACTE DE NAISSANCE, MARIAGE OU DÉCÈS

Votre demande d'acte de naissance ou de mariage s'effectue par courrier, par internet, ou directement au guichet. Les copies ou extraits d'actes de l'État-Civil sont délivrés par les Maires des communes où a lieu l'événement (naissance, mariage ou décès).

### S'INSCRIRE SUR LES LISTES ÉLECTORALES

Pour pouvoir voter, il faut obligatoirement être inscrit sur les listes électorales. Les personnes arrivant dans la ville doivent en faire la demande pour être transférées sur celles de la commune.

### URBANISME

CENTRE TECHNIQUE MUNICIPAL - 4 RUE JACQUARD  
SERVICE URBANISME - SUR RENDEZ-VOUS  
DE 9H À 12H ET DE 14H À 17H  
02 32 82 22 00  
URBA@VILLE-MAROMME.FR

#### PERMIS DE CONSTRUIRE, DE DÉMOLIR, D'AMÉNAGER, AUTORISATION DE TRAVAUX...

Le service urbanisme assure des missions en faveur de l'aménagement du territoire et veille au respect des règles d'urbanisme, d'environnement, de construction et d'habitation.

### SÉCURITÉ

POLICE MUNICIPALE - 14B RUE DE LA RÉPUBLIQUE  
06 34 54 59 65 / [WWW.MAROMME.PORTAILCITOYEN.EU](http://WWW.MAROMME.PORTAILCITOYEN.EU)

#### OPÉRATION « TRANQUILLITÉ VACANCES »

La Police municipale de proximité assure la surveillance des habitations lors des congés des habitants de Maromme. Ce service est gratuit, sur demande auprès des services de la police municipale ou à l'accueil de l'Hôtel de Ville quelques jours avant votre départ.

À noter que la commune est membre du dispositif « Voisins Vigilants » ([www.voisinsvigilants.org](http://www.voisinsvigilants.org)).

# PRATIQUE

## VIE QUOTIDIENNE



### MARCHÉS HEBDOMADAIRES

#### MARCHÉ DU CENTRE-VILLE

Tous les vendredis, sur la place Jean Jaurès.

#### MARCHÉ DE LA MAINE

Tous les mercredis matin, sur le parking du parc Signa.



### COLLECTE DES DÉCHETS

#### RAMASSAGE DÉCHETS MÉNAGERS

Ordures ménagères le mardi  
Déchets recyclables le mercredi  
Déchets végétaux le lundi (de mars à novembre)

#### DÉCHETTERIE

0 800 02 10 21

Tous les jours de 8h30 à 18h30  
Côte de la Valette



### MOBILITÉS

#### EN BUS

La ville est desservie par huit lignes de bus.

T2 : Notre Dame de Bondeville <> Bihorel

F4 : Rouen <> Malaunay

35 : Canteleu <> Notre-Dame de Bondeville

43 : Houppeville <> Notre-Dame de Bondeville

26 : St Pierre de Varengeville <> Mont-Saint-Aignan

10 : Rouen <> Maromme La Maine

F8 : Lycée du Cailly <> Tamarelle

29 : Route de Malaunay <> Gare routière de Rouen

Retrouvez plus d'informations sur le site

[reseau-astuce.fr](http://reseau-astuce.fr) !

#### EN TRAIN

Maromme est desservie par la ligne TER Elbeuf-Yvetot via la Gare de Maromme. Elle permet de relier Rouen à Maromme en 4 min.

#### À PIED / À VÉLO

Plusieurs pistes cyclables et cheminements piétons ont été réalisés à Maromme (rue des Martyrs, balade du Cailly...) pour s'adapter aux mobilités de demain et assurer à chacun le meilleur cadre possible pour ses déplacements quotidiens.

#### EN VOITURE

Accessible via les grands axes (A150, D6015...), la ville est un point de passage obligé pour de nombreux automobilistes. Parkings relais et bornes de recharge électrique s'y développent et des zones bleues ont été mises en place afin de faciliter l'accès aux différents commerces et services environnants.

# PRATIQUE

## NUMÉROS UTILES

### SERVICES DE PROXIMITÉ

**LA POSTE**  
09 70 82 36 31  
Place Jean Jaurès

**CAISSE D'ALLOCATIONS FAMILIALES**  
09 69 37 32 30  
65, avenue Jean Rondeaux  
76100 Rouen

**CENTRE DES IMPÔTS TRÉSOR PUBLIC**  
02 35 74 20 21  
3, impasse des Tisserands

**CAISSE PRIMAIRE D'ASSURANCE MALADIE**  
01 84 90 36 46  
95, route de Dieppe  
76960 Notre-Dame-de-Bondeville

**POLICE MUNICIPALE DE PROXIMITÉ**  
06 34 54 59 65  
14bis, rue de la République

La ville propose  
des locations de salles

Renseignements : 02 32 82 22 15

### NUMÉROS D'URGENCE

**SAMU**  
15

**POLICE**  
17

**POMPIERS**  
18

**TOUTES URGENCES**  
112

**MÉDECIN DE GARDE**  
116 117

**PHARMACIE DE GARDE**  
32 37

**VÉTÉRINAIRE**  
02 35 91 03 16

**URGENCES POUR LES PERSONNES SOURDES OU MALENTENDANTES**  
114  
Alerter les secours par SMS ou Fax - 24h/24,  
7jrs/7

**SAMU SOCIAL**  
115  
N° gratuit depuis un poste fixe - 24h/24,  
7jrs/7

**CENTRE ANTIPOISON**  
02 35 88 44 00  
Hôpital Charles Nicolle

**CENTRE MÉDICO-SOCIAL**  
02 35 75 16 35  
17, rue de l'Église - Maromme

**CROIX-ROUGE ÉCOUTE**  
0 800 858 858  
N° gratuit depuis un poste fixe  
Lun. au ven. 10h à 22h - Sam. et dim. 12h  
à 18h

**SEXUALITÉ-CONTRACEPTION IVG**  
0 800 081 111  
N° gratuit et anonyme depuis un poste  
fixe -  
Lun. au ven. 9h30 à 19h30 - Sam. 9h30 à  
12h30

**AGIR CONTRE LA MALTRAITANCE DES PERSONNES ÂGÉES ET DES ADULTES HANDICAPÉS**  
3977

**VIOLENCES CONJUGALES**  
3919  
Coût d'un appel local depuis un poste fixe  
Lun. au sam. 8h à 22h - Fériés 10h à 20h

**S.O.S. VIOL FEMMES**  
0 800 059 595  
N° Vert gratuit depuis un poste fixe  
Lun. au ven. 10h à 19h

**FIL SANTÉ JEUNES**  
0 800 235 236  
N° gratuit depuis un poste fixe - 7jrs/7 9h  
à 23h

**ALLO ENFANCE MALTRAITÉE**  
119  
N° gratuit et anonyme depuis un poste fixe  
24h/24, 7jrs/7

**S.O.S. HARCÈLEMENT À L'ÉCOLE**  
3020  
Coût d'un appel local depuis un poste fixe  
Lun. au ven. 9h à 21h - Sam. 9h à 13h

**NET ÉCOUTE (CYBERHARCÈLEMENT)**  
0 800 200 000  
N° Vert national, gratuit, anonyme et  
confidentiel  
Lun. au ven. 9h à 19h

**DISCRIMINATIONS RACIALES**  
0 810 005 000  
Coût d'un appel local depuis un poste fixe

**DROGUES, ALCOOL, TABAC INFO SERVICE**  
0 810 231 313

**RADICALISATION**  
0 800 005 696  
STOP-DJIHADISME.GOUV.FR  
N° Vert national, gratuit, anonyme et  
confidentiel  
Lun. au Ven. 9h à 18h

# À FAIRE

## À MAROMME

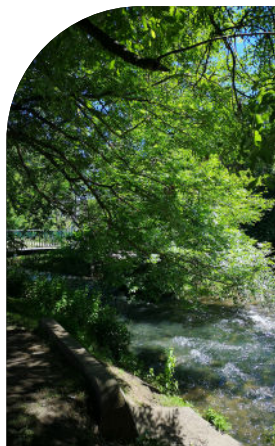

### SE PROMENER

#### BALADE DU CAILLY, FORÊT...

À pied, à vélo ou à poussette, longez le Cailly en démarrant de la promenade de l'Abbé Grégoire jusqu'à la sente aux Loups sur environ 1,5km pour profiter d'un écrin de nature à deux pas du centre-ville. Pour plus de verdure, rendez-vous en forêt à la Maine pour parcourir l'un des deux chemins de 400 et 1200m.



### FLÂNER

#### SQUARE COLETTE PRIVAT

Nommé en hommage à l'ancienne Maire de Maromme, le square Colette Privat propose un lieu de calme et arboré où il fait bon prendre une pause. Pénétrez dans l'enceinte du parc à partir de la rue du Moulin à Poudre ou via la Poudrerie Royale et profitez d'un moment de détente loin de l'animation du centre-ville.

### SE DÉPENSER

#### AIRES DE JEUX, PARC DE L'HÔTEL DE VILLE, PARC SIGNA...

Avec 5 aires de jeux dispersées dans toute la ville, un jeu d'eau dans le parc de l'Hôtel de Ville, ou encore le parc Signa et ses jeux de plein air, Maromme ne manque pas de lieux où se dépenser !



### DÉCOUVRIR

#### ROUE TIFINE, PIGEONNIER...

Symbole du patrimoine industriel de la ville, venez admirer la roue Tifine, en bas de la côte de la Valette. Cette grande roue à aubes, construite en 1850 a été utilisée pour fournir de l'énergie aux filatures de coton de Maromme. Vous pourrez aussi découvrir le pigeonnier de la rue des Portes de la Ville ou la borne militaire aux abords du pont traversant le Cailly.

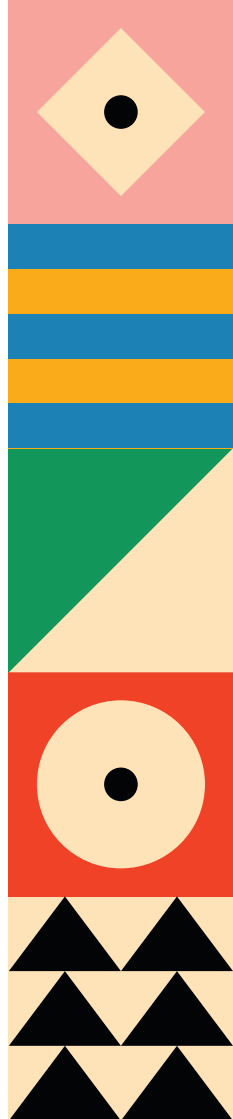

# CULTURE

## ÉQUIPEMENTS

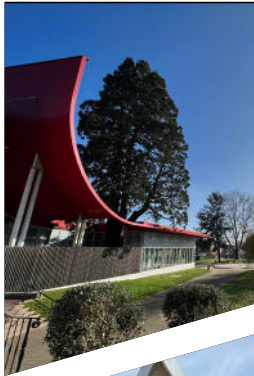

### MÉDIATHÈQUE

#### LE SÉQUOIA

(ACTUELLEMENT DÉLOCALISÉE À LA  
MAISON MUNICIPALE DES ASSOCIATIONS)

PLACE JEAN JAURÈS

CONTACT : 02 76 02 17 00

Lieu public de convivialité où l'on peut travailler et se détendre, la médiathèque permet de consulter librement et gratuitement tout type de documents, d'avoir accès à des jeux de société et à des jeux vidéos. Des outils numériques sont également à disposition. L'équipe propose en parallèle de nombreux ateliers, expositions, rencontres...



### ESPACE CULTUREL

#### BEAUMARCHAIS

13, RUE DE LA RÉPUBLIQUE

CONTACT : 02 35 74 05 32

L'Espace Beaumarchais est une salle de 450 places assises, modulable, proposant une saison culturelle variée à destination des petits et des grands : comédies, humour, concerts ou encore spectacles dédiés au jeune public. En outre, l'ECB propose deux séances de cinéma par semaine, les mercredis après-midi et les vendredis soir. La salle permet aussi d'accueillir banquets, rencontres et autres événements importants de la ville.



### CONSERVATOIRE

#### MUNICIPAL DE MUSIQUE

14, RUE DE LA RÉPUBLIQUE

CONTACT : 02 35 75 23 13

Maromme permet d'accéder à une pratique musicale diversifiée au travers d'un ensemble varié de disciplines et de pratiques collectives. Une équipe pluridisciplinaire vous accompagne à partir de 5 ans et tout au long de votre apprentissage pour vous permettre de devenir un musicien ou une musicienne autonome. Le conservatoire possède également un auditorium polyvalent de 80 places permettant de proposer tout au long de l'année une série de concerts et de rencontres culturelles.



### LE SHED

#### L'ACADÉMIE

96, RUE DES MARTYRS

CONTACT : 09 84 24 32 17

L'Académie du SHED, ouverte en collaboration avec la ville de Maromme en 2018, est un espace de 900m<sup>2</sup> dédié à la création artistique contemporaine, avec la programmation de résidences de jeunes artistes et de curateurs. L'Académie est également un lieu de transmission en faveur de l'éducation artistique et culturelle des jeunes publics.



# LOISIRS

## ACTIVITÉS ET ASSOCIATIONS



### LE PARC SIGNA

RUE GARSTEDT - LA MAINE

PÉRIODE HIVERNALE (DU 1<sup>ER</sup> OCT AU 30 MARS) : DE 7H30 À 18H

PÉRIODE ESTIVALE (DU 1<sup>ER</sup> AVRIL AU 30 SEPT) : DE 7H30 À 20H

À l'orée du bois de la Valette, route de Duclair, se déploie le parc Signa. Ce lieu unique possède un mini-golf, un boulodrome, un parcours santé, un espace multisports, un pumptrack, un terrain de beach-volley, un espace fitness et des aires de jeux, mais aussi des barbecues, à proximité immédiate de la forêt. Haut-lieu de loisirs à Maromme, cet écrin de verdure est également très apprécié pour ses possibilités de balades et son parcours accrobranche (payant).

### LA MAISON MUNICIPALE DES ASSOCIATIONS

RUE DES BELGES - CONTACT : 06 30 21 49 74

La maison des associations de la ville est un lieu incontournable dans la vie associative marommaise. Elle met à disposition des locaux spacieux et adaptés pour organiser des réunions, des ateliers ou des événements culturels dans un environnement convivial. Grâce au « rubik's cube » comme certains Marommois la surnomment, les associations peuvent développer leurs projets et répondre aux attentes de leurs adhérents dans les meilleures conditions possibles. Véritable moteur au sein de la ville, elle offre un espace de rencontre et de partage pour tous les acteurs locaux.



### GUIDE DES ASSOCIATIONS

Retrouvez la liste des associations de la commune en flashant ce QR code.



# SPORT

## ÉQUIPEMENTS MUNICIPAUX

### PUMPTRACK

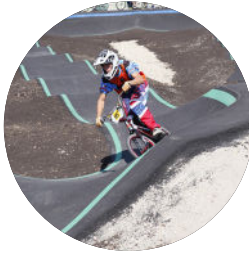

#### PARC SIGNA

Parcours à bosses destiné à la pratique du BMX, du vélo, du skateboard, du roller ou encore de la trottinette, le pumptrack du parc Signa est l'un des plus grands de Normandie. Atout majeur parmi les équipements sportifs de la ville, il remporte un vif succès auprès des jeunes.

### GYMNASE JESSE OWENS



#### PARC SIGNA

Le gymnase Jesse Owens héberge le stand de tir de Maromme, mais aussi les courts de tennis couverts de la ville. Il accueille également les scolaires et les clubs sportifs pour la gymnastique, le step, le roller derby ou encore le football. Sa situation au sein du parc en fait un lieu sportif incontournable.

### COMPLEXE SPORTIF PAUL VAUQUELIN



Idéalement situé en plein coeur de ville, rue Ernest Danet, le complexe sportif abrite de nombreux équipements dont un dojo, une salle de musculation, une autre de gymnastique, une salle de tennis de table... tous répartis dans les trois gymnases, Rabelais, Lesueur et Cauchy. À l'extérieur, une piste d'athlétisme accueille les sportifs, ainsi qu'un terrain de football synthétique entièrement rénové en 2016 et un espace multisports, inauguré en 2012 par la ministre des Sports.

**Horaires : Du lundi au vendredi de 8h à 22h25, le samedi de 8h à 22h et le dimanche de 8h à 18h.**

*À noter : à deux pas du complexe, sur le mail Louise Michel, un espace pétanque accueille les nombreux boulistes de la ville.*

Plus d'informations :  
Service sport - 02 32 82 22 15

# SPORT

## LES DISPOSITIFS



### JUMP !

PLUS D'INFORMATIONS :  
TÉL. : 06 84 06 19 05

#### PRÉSENTATION

Ce dispositif mis en place par la Ville et ses éducateurs sportifs permet aux élèves marommois de profiter d'une activité physique après les cours au sein du complexe sportif Paul Vauquelin. Dès l'école élémentaire, au rythme d'un établissement scolaire par période, et au collège tout au long de l'année, les enfants pourront essayer différents sports lors du temps de garderie après les cours.



### VITALITÉ

PLUS D'INFORMATIONS :  
TÉL. : 06 84 06 19 05

#### PRÉSENTATION

Vitalité est un dispositif gratuit permettant aux résidents marommois de bénéficier d'un programme d'activités physiques et sportives adaptées. Que vous soyez suivis par l'association Vital'Action, affectés par une maladie chronique ou simple senior, ce dispositif encadré par les éducateurs sportifs de la Ville de Maromme, vous permet de reprendre en douceur une activité physique essentielle à votre bien-être.

### PARCOURS COORDONNÉ

PLUS D'INFORMATIONS :  
TÉL. : 06 83 20 64 10

#### PRÉSENTATION

UFOLEP et la ville de Maromme proposent un parcours de formation professionnel vers le métier d'animateur de loisirs sportifs aux jeunes de 16 à 25 ans issus de Quartier Prioritaires.



# ÉDUCATION

## VIE SCOLAIRE

### VIE SCOLAIRE

HÔTEL DE VILLE - PLACE JEAN JAURÈS  
DU LUNDI AU VENDREDI DE 8H30 À 12H ET DE 14H À 17H  
TÉL. : 02 32 82 22 39

Plus d'un millier d'enfants sont scolarisés dans l'une des sept écoles maternelles et élémentaires publiques que compte la ville. À travers son pôle Éducation et celui des Moyens généraux, la Ville de Maromme gère l'entretien de ces équipements, assure les inscriptions scolaires, organise la restauration du midi et l'accueil périscolaire. De plus, le service affaires scolaires de la ville dispose d'un site internet dédié, l'« Espace famille », qui permet aux usagers d'accéder à leurs factures et de les régler en ligne.



#### ÉCOLES MATERNELLES

##### LUCIE DELARUE MARDRUS

9b rue de la Marne  
02 76 08 17 17

##### THÉRÈSE DELBOS

8 rue du mail Louise Michel  
02 76 08 17 09

##### ROBERT DESNOS

30 rue des Belges  
02 35 75 72 51

##### PAUL FORT

2B, rue des Petites Frimousses  
02 32 82 22 32

##### SAINTE-THÉRÈSE (ENSEIGNEMENT PRIVÉ)

34, rue F. Cartier  
02 35 74 16 24

#### ÉCOLES ÉLÉMENTAIRES

##### GUSTAVE FLAUBERT

Place Saint-Just  
02 32 82 22 35

##### THÉRÈSE DELBOS

8, mail Louise Michel  
02 76 08 17 08

##### JULES FERRY

route de Duclair  
02 32 82 22 31

#### COLLÈGES ET LYCÉES

##### COLLÈGE ALAIN

place Alain  
02 32 82 84 00

##### LYCÉE PROFESSIONNEL BERNARD PALISSY

5, sente aux Loups  
02 32 82 10 20

##### LYCÉE DE LA VALLÉE DU CAILLY

Rue du Petit-Aulnay  
76250 Déville-lès-Rouen  
02 32 82 52 00

# ÉDUCATION

## PETITE ENFANCE

### MAISON MUNICIPALE DE LA PETITE ENFANCE

13, RUE DE L'ÉGLISE  
TÉL. : 02 76 08 17 06 - 06 31 65 40 37

La structure dispose d'un guichet unique qui centralise les demandes des familles, aussi bien pour de l'accueil individuel que collectif.

### RELAIS PETITE ENFANCE

Le RPE est un lieu de rencontre, d'information et d'accompagnement des familles et des professionnels de la petite enfance en accueil individuel. L'animatrice renseigne les parents et futurs parents sur les différents modes d'accueil du territoire Marommois et soutient les professionnels de la petite enfance lors de réunions et animations thématiques.

### CRÈCHE FRANÇOISE DOLTO

Le centre multiaccueil Françoise Dolto est une structure collective, d'accueil régulier de 25 places, qui permet l'éveil et la socialisation des jeunes enfants sous la responsabilité d'un personnel qualifié au travers d'un projet éducatif et social.



### LES MAISONS D'ASSISTANTS MATERNELS

**O'TRÉSORS**  
13C route de Duclair - Tél. : 02 35 78 71 65

**PLANÈTE**  
3 rue Ampère - Tél. : 06 98 60 74 59

### AUTRES CRÈCHES

#### LES PETITES FRIMOUSES

Situé à La Main, le centre multiaccueil Les Petites Frimousses a une capacité de 12 places.  
Plus d'infos : 02 76 08 17 06

#### LES CHÉRUBINS CRO'MIGNONS

Cette microcrèche, située au 14bis rue des Frères Pélissier, a une capacité de 10 places.  
Plus d'infos : 09 86 41 05 85

#### CRÈCHE LIBERTY

Cette crèche privée, située dans la Poudrerie Royale, dispose de 40 places dont 20 sont réservées par la Ville.  
Plus d'infos : 02 76 52 80 97



# ÉDUCATION

## ENFANCE / JEUNESSE

### ACCUEIL DE LOISIRS

PARC SIGNA  
TÉL. : 02 32 82 50 35  
OU 02 32 82 22 39



### PRÉSENTATION

L'accueil de loisirs prend en charge les enfants par tranches d'âge (3-5 ans, 6-10 ans, 11-13 ans) sur le site du parc Signa durant les vacances scolaires et chaque mercredi, avec une équipe d'animation diplômée qui propose un large panel d'activités de loisirs (sportives, artistiques, scientifiques, techniques...) dans un lieu de vie sécurisant et propice à l'épanouissement. L'accès à l'accueil de loisirs est conditionné par une inscription préalable auprès du Pôle Éducation, en mairie, lors de périodes précises et dans les limites des places disponibles (inscriptions facilitées pour les 11-13 ans).

### JOURS ET HORAIRES D'OUVERTURE

#### LES VACANCES SCOLAIRES

Les enfants sont accueillis du lundi au vendredi sauf jours fériés et vacances scolaires de décembre. Le matin, les enfants sont déposés directement à l'accueil de loisirs, de 9h à 10h, puis sont récupérés sur le même lieu, entre 16h30 et 17h le soir.

#### LE MERCREDI

Les enfants sont déposés entre 8h et 10h le matin et sont récupérés entre 16h30 et 17h le soir (possibilité d'inscription en demi-journée).

#### LES GARDERIES

Les garderies se déroulent à l'accueil de loisirs (Parc de Signa). L'arrivée se déroule entre 8h et 9h pendant les vacances et entre 7h15 et 8h le mercredi. Les départs s'effectuent entre 17h et 18h.

### BOURSES « COUP DE POUCE »

PLUS D'INFORMATIONS :  
TÉL. : 02 32 82 50 36



### PRÉSENTATION

Les bourses «Coup de pouce» se composent de différentes formules d'accompagnement et de financement de projets, proposées en contrepartie d'actions citoyennes au sein des services de la Ville. Tous les jeunes de 6 à 25 ans peuvent en bénéficier. Une bourse « Coup de pouce » pour les plus de 25 ans existe également, pour plus d'informations sur cette dernière, contactez le 02 32 82 22 10.

### SÉJOURS JEUNES

PLUS D'INFORMATIONS :  
TÉL. : 02 32 82 22 39



Depuis 2022, la commune permet aux jeunes marommois(es) de partir en vacances et ainsi de s'évader durant l'été. Au-delà de l'aspect loisirs, la Ville s'engage en faveur du bien-être et du développement de la jeunesse à travers ces séjours. En effet, pour les heureux élus, partir loin de chez soi, c'est aussi gagner en confiance, améliorer sa compréhension du monde et vivre de nouvelles expériences qui s'avèreront utiles dans la vie de tous les jours.

# ÉDUCATION

## ENFANCE / JEUNESSE



### PROGRAMME DE RÉUSSITE ÉDUCATIVE

PLUS D'INFORMATIONS :  
TÉL. : 06 31 67 29 21

#### PRÉSENTATION

Portée par le CCAS, cette action de prévention est déployée dans les quartiers prioritaires de la ville pour les enfants de 2 à 16 ans, dans le but de tendre vers l'égalité des chances. Ce dispositif permet la mobilisation d'équipes pluridisciplinaires (professionnels médico-sociaux en contact direct avec l'enfant, Éducation nationale, Conseil départemental, centres sociaux, structures petite-enfance, associations...) qui proposent après concertation un accompagnement personnalisé.

### LIEU D'ACCUEIL ENFANTS PARENTS

RUE DE L'ÉGLISE  
PLUS D'INFORMATIONS :  
TÉL. : : 02 35 74 45 75

#### PRÉSENTATION

Un lieu d'accueil enfant-parent (LAEP) est un espace convivial qui accueille tous les enfants de moins de 6 ans avec leurs parents ou un autre adulte familial (grands-parents, proches...). C'est un espace de jeu et de discussion et un lieu de rencontre, pour les enfants comme pour les parents. Des accueillants, formés à l'écoute, sont présents pour vous. L'entrée est libre, sans inscription, généralement gratuite.



# SENIORS

## LIEUX D'ACCUEIL

### RÉSIDENCES AUTONOMIE COTTEREAU & PIGAN

49 ET 51, RUE ERNEST DANET  
INFORMATIONS : 02 32 88 22 17

Gérées par le CCAS, les deux résidences accueillent des seniors autonomes (GIR 5 ou GIR 6) de 60 ans et plus, au sein de logements de type F1, tous équipés d'un balcon.

Elles proposent à leurs résidents un panel de services comme la restauration, un gardiennage 24H/24, des laveries, des chambres d'hôtes meublées pour la venue des familles, des animations de loisirs et de prévention santé ou bien être. Des espaces conviviaux (salle d'animation, bibliothèque...) sont mis à disposition des résidents pour partager quotidiennement des activités ludiques.

Une équipe de professionnels est présente tous les jours pour assurer les services dispensés et répondre aux différents besoins des usagers.

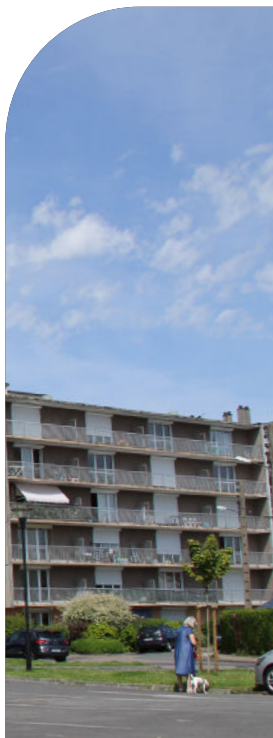

### EHPAD LE VILLAGE DES AUBÉPINS

16, RUE DE LA RÉPUBLIQUE  
INFORMATIONS : 02 32 13 58 00

Avec une capacité d'accueil de 80 résidents, 4 places d'hébergement temporaire, 5 places d'accueil de jour et 1 place d'accueil de nuit, cet établissement d'hébergement pour personnes âgées dépendantes se veut un lieu de vie résolument ouvert et convivial.

### CO-COON, CO LIVING SENIORS

RUE DU MOULIN À POUDRE  
INFORMATIONS : 02 78 77 11 38

Gérée par Quevilly Habitat, la résidence Co-Coon propose des logements privatifs, du T1 au T3, aux abords du square Colette Privat. Lieux partagés et nombreuses activités collectives, tout un programme pour mieux vieillir !



# SENIORS

## ACTIVITÉS



### BANQUET

Chaque année, la ville organise pour ses seniors une journée festive autour d'un déjeuner spectacle à l'Espace Culturel Beaumarchais. Un beau moment de convivialité et de partage en présence du Maire et les élus.



### COLIS DE NOËL

Temps de solidarité et de convivialité, la ville distribue tous les ans en fin d'année des colis cadeaux aux seniors. Composés de quelques mets comme une bouteille de vin ou encore du foie gras, ils permettent à tous de célébrer les fêtes dignement.



### THÉS DANSANTS

Véritable tradition, les thés dansants sont organisés tout au long de l'année pour permettre aux aînés de se retrouver autour d'un goûter ou sur la piste de danse. Ils servent aussi parfois de temps d'échange avec le Maire sur la vie de la commune.



### VOYAGE

Tous les ans, Maromme propose un voyage groupé aux quatre coins de la France à ses seniors. Animations et logement sont proposés à un tarif préférentiel, grâce à une participation financière de la Ville, pour toucher le plus grand nombre.

Plus d'informations et de renseignements au  
02 32 82 22 17.

La Ville de Maromme a également mis en place un dispositif de prévention lors des épisodes caniculaires.

# SOCIAL

## LES LIEUX D'ACCUEIL

### LA CANOPÉE

27, RUE BERRUBÉ

INFORMATIONS : 06 31 67 29 21

Maison des Solidarités, la Canopée est un lieu où sont regroupés les différents partenaires sociaux de la ville, comme la Mission Locale, et où se déroulent divers ateliers et rencontres organisées par la Ville.

#### • LES PERMANENCES

##### ATELIERS NUMÉRIQUES

Des difficultés avec les outils numériques ? Notre conseillère numérique vous donne un coup de pouce !

*Les mercredis - 10H-12H - Information au 07 85 57 18 17*

##### POINT ÉCOUTE PARENTS

La coordinatrice de soutien parental développe des projets d'animations spécifiques dans le but de favoriser l'épanouissement des parents et des enfants et renforcer la cohésion et les liens au sein de la famille.

*Informations au 07 70 14 43 63*

##### ACCÈS AUX DROITS

Tous les mercredis matins, un assistant social vous reçoit pour vous guider dans vos démarches de demandes de droits.

*9H-12H, sur RDV au 02 32 82 22 17*

#### • LES PARTENAIRES

**CARSAT** - 02 32 18 45 16 / **CAILLY EMPLOI** - 02 35 75 62 62

**A.V.A.C** - 06 31 76 19 73 / **MÉDIAFORMATION** - 02 35 62 61 49

**MISSION LOCALE** - 02 32 13 10 29 / **PLIE** - 02 32 76 69 49

**CLCV** - 06 60 57 55



# SOCIAL

## LES LIEUX D'ACCUEIL

### CENTRE COMMUNAL D'ACTION SOCIALE

HÔTEL DE VILLE, PLACE JEAN JAURÈS  
DU LUNDI AU VENDREDI DE 8H30 À 12H00 ET DE 14H00 À 17H00.  
TÉL. : 02 32 82 22 17

Le Centre Communal d'Action Sociale est un établissement public, géré par un Conseil d'Administration, présidé de droit par le Maire. L'adjointe à l'action sociale et à la solidarité en assume la vice-présidence. Le CCAS anime une action générale de prévention et de développement social sur la commune, en liaison avec les institutions publiques ou privées. Il est à l'écoute des seniors, des personnes en difficulté, qu'il accueille, accompagne et oriente en fonction de leurs besoins. Toute personne en difficulté sociale, quelle que soit sa problématique, peut s'adresser au CCAS où un rendez-vous lui sera proposé afin d'évaluer sa situation et apporter la réponse la mieux adaptée.

Deux travailleurs sociaux réalisent un travail d'accompagnement favorisant l'accès aux droits et à l'autonomie :

- un travailleur social dédié à l'action sociale et budgétaire pour accompagner les personnes en situation de précarité
- un travailleur social dédié à l'accompagnement des difficultés liées au logement (précarité énergétique, prévention des expulsions, logement dégradé...)

Le travail se fait en relation avec les différents partenaires de l'action sociale.



# SOCIAL

## LES FOUGÈRES FOYER OCCUPATIONNEL POUR ADULTES

RUE GARSTEDT  
INFORMATIONS : 02 32 82 36 60

L'établissement « Les Fougères » est un ancien Institut Médico Éducatif (IME) qui a été reconverti en septembre 1985 en tant que Foyer Occupationnel pour Adultes atteint de déficiences intellectuelles et troubles associés.

L'établissement est composée de deux entités:

- Un atelier de jour
- Un foyer d'hébergement

Les objectifs principaux du projet d'établissement sont:

- L'autonomie
- La socialisation
- Le bien-être



## LE CENTRE LOCAL D'INFORMATION ET DE COORDINATION (CLIC)

16 RUE DE LA RÉPUBLIQUE  
INFORMATIONS : 02 32 13 58 98

Le Centre Local d'Information et de Coordination du Cailly est un lieu d'accueil de proximité qui propose gratuitement aux personnes de plus de 60 ans en perte d'autonomie et à leur famille des solutions personnalisées et adaptées. Les coordinatrices du CLIC peuvent également intervenir en direction des aidants (conjoint, famille) pour leur apporter des solutions de substitution temporaire.

## ANNUAIRE DES PROFESSIONNELS DE SANTÉ

Retrouvez la liste des professionnels de santé de la commune en flashant ce QR code.



# SANTÉ

## LIEUX PRINCIPAUX



### LABORATOIRE D'ANALYSE DE FRANCE

Les praticiens du laboratoire vous accueillent pour vos analyses médicales.

**11 BIS RUE DE LA RÉPUBLIQUE**  
INFORMATIONS : 02 35 74 31 92



### MAISON MÉDICALE

Retrouvez plusieurs professionnels de santé (médecins et infirmiers) dans cette maison médicale.

**16 RUE CHARLES CAPELLE**



### MAISON DE SANTÉ DE LA MAINE

Plusieurs professionnels de santé vous accueillent dans un seul et même lieu.

**3 RUE FRÉDÉRIC LEMAÎTRE**  
INFORMATIONS : 02 35 33 82 09



### CENTRE MÉDICO-PSYCHOLOGIQUE

Spécialisé dans les soins pour adulte, le CMP assure des consultations médico-psychologiques et sociales.

**86-88 RUE DES MARTYRS**  
INFORMATIONS : 02 35 74 44 64

### CENTRE D'IMAGERIE MÉDICALE DU CAILLY

Vos radiologies, échographies, scanners, mammographies sont réalisables à Maromme.

**42 RUE BÉRRUBÉ**  
INFORMATIONS : 02 32 64 50 70



### CABINET MÉDICAL

Retrouvez quatre médecins généralistes dans cette maison de santé pluriprofessionnelle.

**1 RUE DE L'ÉGLISE**  
INFORMATIONS : 02 35 75 32 75



### CENTRE MÉDICO-SOCIAL

Le CMS est un lieu où des professionnels agissent pour un accès à un soutien et un suivi médical pour tous.

**17 RUE DE L'ÉGLISE**  
INFORMATIONS : 02 35 76 16 35



### CENTRE MÉDICO-PSYCHO PÉDAGOGIQUE

Spécialisé dans les soins pour enfants et adolescents, le CMP assure des consultations médico-psychologiques.

**POUDRERIE ROYALE, RUE DES MARTYRS**  
INFORMATIONS : 02 35 74 45 75



# ÉCONOMIE

## ACTIVITÉS ET COMMERCES



### PARC D'ACTIVITÉ DU MOULIN À POUDRE

À proximité, des autoroutes A150, A13 et A29, la zone du Moulin à Poudre, située en plein coeur de ville est également desservie par 4 lignes de bus et la gare toute proche.

La Ville propose,

- des entrepôts / ateliers de 110 à 250 m<sup>2</sup> en rez-de-chaussée équipés d'une porte sectionnelle
- des bureaux de 125 m<sup>2</sup> situés au 1er étage (escalier)

Un parking est à la disposition des locataires

### PIXEL

Situé sur la zone industrielle de la Maine, au pied de l'échangeur de l'autoroute A150 le bâtiment Pixel propose des bureaux de 165 à 183 m<sup>2</sup> tous pourvus de parking

Les demandes sont étudiées selon le type d'activité, des contraintes techniques, le type et l'intensité des nuisances sonores, l'analyse financière du projet...



INFORMATIONS ET CONTACT :  
AFFAIRES GÉNÉRALES  
02 32 82 22 05 (SAUF LE MERCREDI)

### ANNUAIRE DES COMMERÇANTS

Retrouvez la liste des commerçants de  
la commune en flashant ce QR code.



# LABELS

## UNE VILLE EXEMPLAIRE

Soucieuse de la qualité de son cadre de vie, Maromme agit quotidiennement afin de garantir le meilleur environnement possible à sa population. Cette volonté s'est traduite par l'obtention de multiples prix et labels nationaux que vous retrouvez ci-dessous.



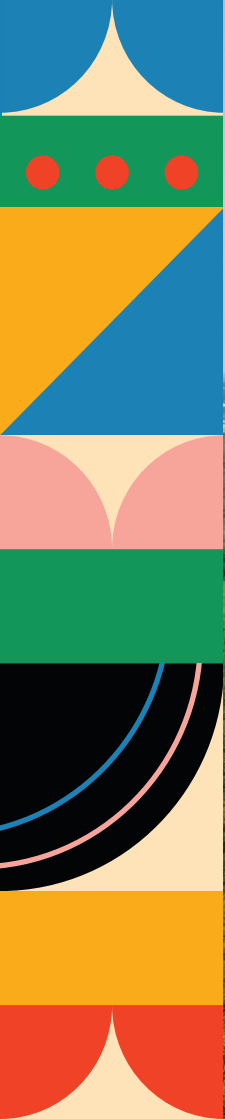

# BIENV



# VENUE



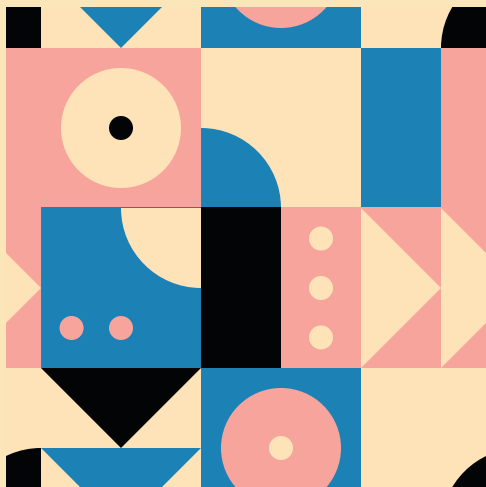

**PLUS D'INFOS SUR  
MAROMME.FR**

**SUIVEZ-NOUS SUR  
LES RÉSEAUX SOCIAUX**

