N° 156
OCTOBRE 2022

MAROMME MA VILLE

MAGAZINE D'INFORMATIONS MUNICIPALES



VIE PUBLIQUE :
MAROMME FACE À LA CRISE
ENTRETIEN AVEC DAVID LAMIRAY

COMMERCE :
PORTRAIT D'ANTOINE HARDY
& ANNUAIRE 2022

CULTURE :
LA MÉDIATHÈQUE VOUS
INVITE AU VOYAGE

ÉTAT CIVIL

NAISSANCES

JUILLET
8 CHÉRIFA M'BODJ VOISIN

AOÛT
16 GABRIEL DELANEF
18 DIÉNABA CISSOKHO
21 JULIAN TRENEL
28 MILLA JAABAR
29 JULIA BELKEDDAR

SEPTEMBRE
04 KÉLYO LEMARIÉ
06 ILYAN ZAABOULI
12 MAËLYS PONCELET DUBREUIL

MARIAGE

AOÛT
20 EMILIE LECHEVALIER ET DAMIEN PECHAUD
20 TIFFANY WONG ET ALEXANDRE FLAMENT
27 VALÉRIE BLOT ET ARNAUD LAMBERT

SEPTEMBRE
10 NATHALIE BRIEN ET DIDIER LANGNEL

DÉCÈS

JUILLET
29 SIMONE MERIEL

AOÛT
22 THÉRÈSE QUIMBEL / DOMINIQUE BON
29 COLETTE YGOUT

SEPTEMBRE
02 ALBERT LEBOUCHER
04 FRANÇOISE SANNIER
05 FRANÇOIS CLET
08 THÉRÈSE DELBART
23 RENÉE CORDIER

Mairie place Jean Jaurès

Accueil & Standard **02 32 82 22 00**
Accès réglementé UNIQUEMENT SUR RENDEZ-VOUS
du lundi au vendredi de 8h30 à 12h et de 14h à 17h

Centre technique municipal 4 rue Jacquard

Accueil & Standard **02 32 82 22 09**
Accès réglementé UNIQUEMENT SUR RENDEZ-VOUS
le mercredi de 10h à 12h et de 14h à 18h
le vendredi et le samedi de 14h à 18h

Police municipale 06 34 54 59 65

ou par mail : messagerie.citoyenne@ville-maromme.fr
Internet : www.maromme.portailcitoyen.eu

Allo communauté

Numéro vert de la Métropole Rouen Normandie - 7jrs/7 - 24h/24
0 800 021 021
ou sur internet
www.metropole-rouen-normandie.fr/ma-metropole

Permanences du Maire

David Lamiray reçoit sans rendez-vous le mercredi dans son bureau.
Inscription le jour même, de 9h à 11h, auprès du secrétariat du Maire.
Informations au : 02 32 82 22 00

www.maromme.fr

MAROMME, MA VILLE
Éditeur : **Mairie de Maromme**
Directeur de la publication : **David Lamiray**
Rédacteur en chef : **Maxime Morlaine**
Réalisation graphique, prises de vues, rédaction : **Karine Azoulay, Christopher Gilbert, Manon Joly, Maxime Morlaine**
Impression : **Imprimerie IRS**
Distribution : **Ville de Maromme**

Contact :
communication@ville-maromme.fr

Toute l'actualité de la Ville est à retrouver :

sur l'application "**MarommeMaVille**"
(à télécharger sur votre smartphone ou votre tablette)

sur le site **www.marommeactu.fr**

et sur les réseaux sociaux :
MarommeMaVille
Twitter Facebook Instagram

- Document imprimé sur papier certifié 100% recyclé. Écolabel européen -

FAIRE FACE
ET PRENDRE SES RESPONSABILITÉS



Au vu des difficultés que nous traversons actuellement, il est de mon devoir de dire les choses en toute transparence, considérant que chacun est tout à fait en mesure de comprendre le moment que nous vivons.

Depuis 14 ans que je suis maire, je n'ai jamais connu une telle situation. En revanche, j'ai toujours su faire face et prendre les décisions qui s'imposaient. Certaines ont parfois été douloureuses, mais j'ai continuellement agi en responsabilité, en ayant à chaque fois une perspective, ce qui m'a permis de faire avancer cette ville et d'en faire ce qu'elle est devenue aujourd'hui.

J'ai bien conscience qu'un maire est là pour répondre aux attentes du plus grand nombre, mais aussi pour préserver l'intérêt général. Je vais donc à nouveau devoir prendre des décisions difficiles qui, je l'espère, seront comprises par tout un chacun, afin de préserver notre avenir.

La complexité du moment présent vient du fait que nous vivons une période d'incertitude où se mêle une multitude de facteurs qui nous plongent dans le brouillard. Or, quand on est en responsabilité et que l'on fait face à ce type de circonstances, il est toujours prudent de ralentir pour pallier le manque de visibilité.

Si je devais imager mon propos, je dirais que j'étais à la barre, toutes voiles au vent, sur une mer d'huile. Mais l'horizon s'est assombri, m'obligeant à rentrer au port pour nous mettre à l'abri de la tempête à venir et redonner un cap à la Ville.

Cette crise mondiale est d'autant plus frustrante que j'ai tout mis en oeuvre pour que la situation financière de la Ville soit exemplaire, sans compter que de beaux projets devaient voir le jour prochainement.

Des années de travail sont donc aujourd'hui mises à mal par des évènements imprévisibles. Mais nous avons toujours su affronter les difficultés, aussi je suis convaincu que nous réussirons à sortir de cette crise et à maintenir la dynamique que nous avons impulsée dans la transformation de Maromme.

Ce n'est pour moi qu'une parenthèse dans l'ambition que nous portons pour la commune. Je peux vous assurer que je saurai être à la hauteur de la confiance que vous m'accordez depuis plusieurs années pour faire de Maromme une ville qui bouge, une ville qui change. Le travail continue, avec toujours autant d'envie, afin d'améliorer le cadre de vie et permettre à chacun de se sentir bien dans cette ville que nous aimons.

David LAMIRAY
Maire de Maromme
Conseiller départemental de la Seine-Maritime
Vice-Président de la Métropole Rouen Normandie

INFLATION, ÉNERGIE, CLIMAT…

MAROMME FACE À LA CRISE

SI LA COLLECTIVITÉ A RÉUSSI À ABSORBER L'IMPACT FINANCIER DE LA PANDÉMIE DE COVID-19, LE CONTEXTE ACTUEL MÊLANT GUERRE EN EUROPE, CRISE ÉNERGÉTIQUE, INFLATION OU ENCORE TRANSITION ÉCOLOGIQUE OBLIGE LA VILLE DE MAROMME À ADAPTER SON FONCTIONNEMENT ET À REDÉFINIR SES MARGES DE MANŒUVRE. ENTRETIEN AVEC DAVID LAMIRAY…



Dans quelle condition abordez-vous la crise actuelle ?

La période n'est pas simple. Nous sortons tout juste de deux ans de gestion de crise sanitaire, avec son lot d'imprévus. Depuis 2020, nous avons en effet dû mobiliser d'importants moyens financiers pour faire face à l'épidémie de COVID-19 et accompagner la relance : 15 000€ pour soutenir les associations de la commune, 20 000€ à destination du commerce local, 70 000€ de subvention exceptionnelle pour le Centre Communal d'Action Sociale et surtout 300 000€ supplémentaires pour renforcer le personnel de la commune. Si l'on ajoute à cela, 400 000€ de recettes perdues durant le confinement et des travaux inattendus dans l'école Delbos, évalués à un million d'euros, on comprend aisément que la conjoncture n'est pas des plus favorable. Néanmoins, je m'astreins depuis maintenant plus de dix ans à une gestion extrêmement rigoureuse des finances de la Ville, afin de ne jamais amputer nos capacités à faire. Pour preuve, le taux d'endettement de la commune est au plus bas depuis l'après-guerre, en dépit de nombreuses réalisations et alors même que les taux d'imposition sont demeurés inchangés depuis 2015.

C'est pour moi un motif de fierté, d'autant que nous avons dû composer avec la suppression de la taxe professionnelle, puis de la taxe d'habitation. Nous abordons donc cette crise avec des finances totalement saines.

Dans quelle mesure la ville se trouve-t-elle impactée ?

Nous faisons actuellement face à l'inflation et notamment à l'explosion des coûts de l'électricité, de l'alimentation ou encore des matériaux. Cette situation est similaire à ce que chacun vit aujourd'hui au sein de son foyer. La différence, c'est qu'à l'échelle d'une ville tout est décuplé. Malheureusement, la collectivité est victime du contexte international et des décisions gouvernementales. Quand la guerre éclate en Ukraine, les denrées alimentaires augmentent de 15% et impactent lourdement le coût des repas dans les cantines scolaires. Quand l'Union européenne suspend ses échanges avec la Russie et que la France met à l'arrêt de nombreux réacteurs nucléaires, la facture d'électricité de la ville double et augmente de 200 000€ à consommation identique. Enfin, quand le Président de la République annonce une majoration de 3.5% du point d'indice pour les fonctionnaires et qu'il met en œuvre cet engagement au premier juillet, cela a pour conséquence de voir, à effectif constant, nos charges de personnel augmenter de 400 000€.

Quels sont les leviers pour faire face à cette situation ?

Toutes ces augmentations réduisent considérablement nos marges de manœuvre.

Il faut savoir que la loi impose un équilibre des recettes et des dépenses dans les collectivités territoriales. Cette hausse des coûts de fonctionnement doit donc systématiquement être compensée. En l'état, la situation m'oblige à une remise à plat complète de nos politiques. Aussi, un arbitrage a déjà été engagé avec les élus. Nous analysons actuellement de manière extrêmement fine toutes nos dépenses, pour en réduire certaines et en supprimer d'autres. En parallèle, nous étudions également toutes les pistes nous permettant d'augmenter nos recettes en 2023, sans pour autant actionner le levier de la fiscalité. Il est en effet important de garder à l'esprit les difficultés auxquelles les Marommais(es) doivent déjà faire face.

Quelles mesures adopter pour réduire le coût de la facture énergétique et le risque de pénurie ?

Tout d'abord, il faut savoir que la réalisation de la chaufferie Biomasse en 2013 permet aujourd'hui à la Ville - outre le fait d'être extrêmement vertueuse sur son empreinte carbone - de ne plus être tributaire de l'augmentation considérable du prix du gaz. Depuis plusieurs années, un travail important a également été effectué pour réduire la consommation électrique des bâtiments municipaux, par le biais notamment du passage à un éclairage LED. Néanmoins, beaucoup de choses restent encore à faire dans le cadre de l'effort collectif demandé par le gouvernement. Un certain nombre de mesures vont ainsi être prochainement adoptées, au premier rang desquelles la coupure des éclairages publics, de 0h30 à 5h30 du matin, dans une grande partie de la Métropole, à compter du 1er novembre. Une réflexion va également être menée pour décliner cette démarche dans tous nos bâtiments municipaux et les associations qui occupent des locaux prêtés par la Ville seront sensibilisées aux économies d'énergie.

Qu'en est-il des grands projets à venir sur la commune ?

Au sujet des investissements, malgré notre faible taux d'endettement, la prudence m'oblige à reporter certains projets en attendant de voir se stabiliser la situation économique. À titre d'exemple, la réhabilitation de l'ancienne mairie et l'agrandissement de la médiathèque - pour lesquels le permis de construire est en cours d'obtention - seront réactivés quand nous aurons une meilleure visibilité sur l'augmentation des taux d'intérêt et le coût des matériaux. Malgré tout, certains projets verront tout de même le jour. C'est le cas des travaux prévus dans le cadre de la Métropole Rouen Normandie : réfection du second tronçon de la rue des Martyrs, réaménagement du parvis de l'église, de l'EHPAD et de l'école de musique, déploiement du réseau des pistes cyclables (voir MarommeMaVille n°154).

Quelles sont les perspectives pour les années à venir ?

Le contexte politico-économique étant extrêmement incertain et mouvant, nous réévaluerons chaque année la situation de la commune et adapterons notre budget en conséquence. En outre, je reviendrai très bientôt vers les Marommais(es), à l'occasion des rencontres de quartier, pour exposer plus en détail les différentes économies qui seront mises en place à l'échelle de la ville.

CANCER DU SEIN
LE DÉPISTAGE SAUVE DES VIES

CE MOIS-CI, MAROMME SE MET AUX COULEURS D'OCTOBRE ROSE, EN SOUTIEN À LA CAMPAGNE D'INFORMATION RELATIVE AU DÉPISTAGE DU CANCER DU SEIN. UN MOIS POUR AGIR, S'ENGAGER ET DÉTECTER AU PLUS TÔT CE QUI EST AUJOURD'HUI LA PREMIÈRE CAUSE DE DÉCÈS PAR CANCER CHEZ LES FEMMES.

Pendant la pandémie de COVID-19, le dépistage du cancer du sein a largement reculé. De nombreux centres de dépistages ont temporairement fermé leurs portes et la population était légitimement préoccupée par d'autres problématiques…

Malheureusement, la maladie, elle, ne s'est pas arrêtée. Le nombre galopant de nouveaux cas de cancer diagnostiqués chaque année doit faire prendre conscience à chacun(e) de l'importance du dépistage, d'autant plus que ce cancer demeure aujourd'hui le plus fréquent et le plus mortel chez les femmes.

Il faut savoir que le cancer du sein provient d'un dérèglement des cellules qui engendre une tumeur. Cette tumeur, maligne, d'abord locale, va s'étendre aux tissus voisins, puis aux ganglions lymphatiques avant d'éventuellement atteindre d'autres organes ou bien les voies sanguines. On parle alors de métastase. S'il n'est pas découvert et traité rapidement, le cancer peut très vite se développer et finir par entraîner la mort. Outre l'hygiène de vie, nous savons aujourd'hui qu'il existe divers facteurs de risque :

- **L'âge** : entre 65 et 74 ans, le risque de contracter la maladie est plus important.
- **Les prédispositions génétiques :** si plusieurs personnes d'une même famille ont contracté un cancer, il est possible qu'il existe une prédisposition génétique et qu'une transmission s'opère de génération en génération.
- **Les antécédents médicaux**, comme des maladies bénignes concernant le tissu mammaire.
- La consommation régulière d'**alcool** et de **tabac**.
- La **sédentarité** et la **surcharge pondérale**...



Comme pour tous les cancers, plus ceux-ci sont diagnostiqués tôt, plus les chances de guérison sont importantes. Dans le cas du cancer du sein, un diagnostic précoce permet d'atteindre un taux de 90% de rémission. Ainsi, les dépistages réguliers s'avèrent nécessaires : un examen tous les ans à partir de 25 ans est recommandé et peut permettre de détecter des anomalies avant la propagation des cellules cancéreuses.

PETIT GUIDE DU DÉPISTAGE

Le dépistage s'organise en plusieurs étapes

- **La palpation :**
  Il est conseillé de régulièrement effectuer un autoexamen afin de sentir si des irrégularités, des masses se font sentir, ou si des changements importants sont visibles au niveau de la poitrine.
- **L'imagerie :**
  Généralement, une mammographie est réalisée. Lors de celle-ci, les seins sont placés entre deux plaques, afin de permettre d'en obtenir une image claire. Une première lecture en est faite immédiatement et le médecin-radiologue pourra constater la présence éventuelle de masses dans les variations de densité des tissus. Lors de dépistages organisés, une deuxième lecture sera réalisée deux semaines plus tard par un second radiologue, afin de voir des éléments qui auraient pu être manqués par le premier.
- **Les prélèvements :**
  Pour finir, et afin de confirmer le diagnostic, l'examen au microscope d'un prélèvement (cellules ou tissus) est obligatoire.

Il faut savoir que ce cancer peut également toucher les hommes, bien que leur proportion reste minime et représente moins de 1% des personnes atteintes !

DÉFILÉ DE MODE

OCTOBRE ROSE

9 OCTOBRE 14H

ESPACE BEAUMARCHAIS

informations & réservation : 02 32 82 22 17

TRANSPORTS EN COMMUN

FAITES VOTRE CHOIX !

UN MOIS APRÈS LA MISE EN PLACE DU NOUVEAU RÉSEAU ASTUCE, FOCUS SUR LES PRINCIPALES LIGNES TRAVERSANT MAROMME. GRÂCE À CES INFOGRAPHIES, DÉCOUVREZ À COMBIEN DE TEMPS VOUS VOUS SITUEZ DES PRINCIPAUX POINTS D'INTÉRÊTS DESSERVIS PAR CELLES-CI.

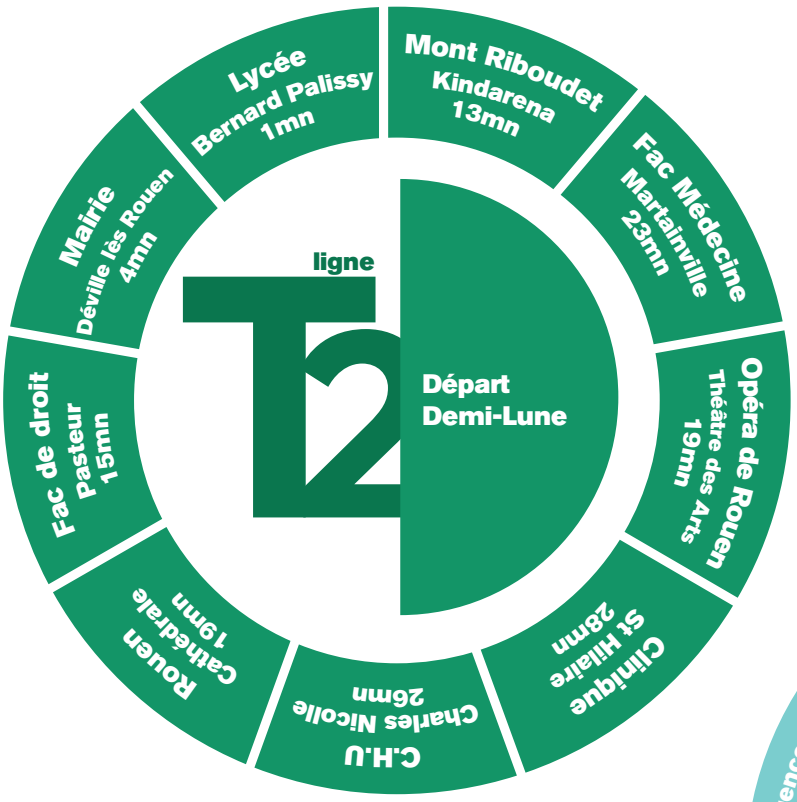

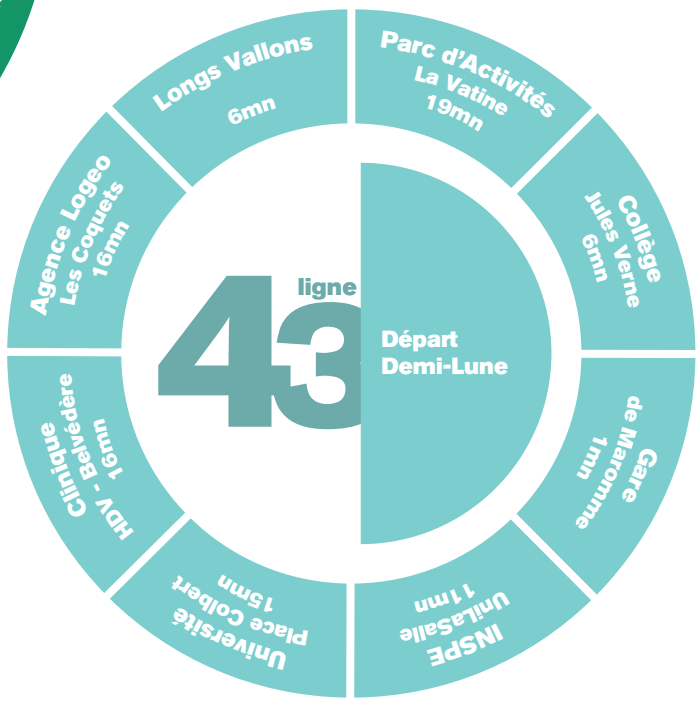

lignes **363-364**

Deux lignes scolaires passent aussi par Maromme :

- La ligne 363 au départ de La Maine, traverse Marome via l'Hôtel de Ville et dessert le Lycée du Cailly en 21mn

- La ligne 364 au départ de Houppeville, traverse Notre Dame de Bondeville, Maromme via l'Hôtel de Ville, le collège Alain via l'arrêt Vauquelin et dessert le Lycée du Cailly en 39mn.

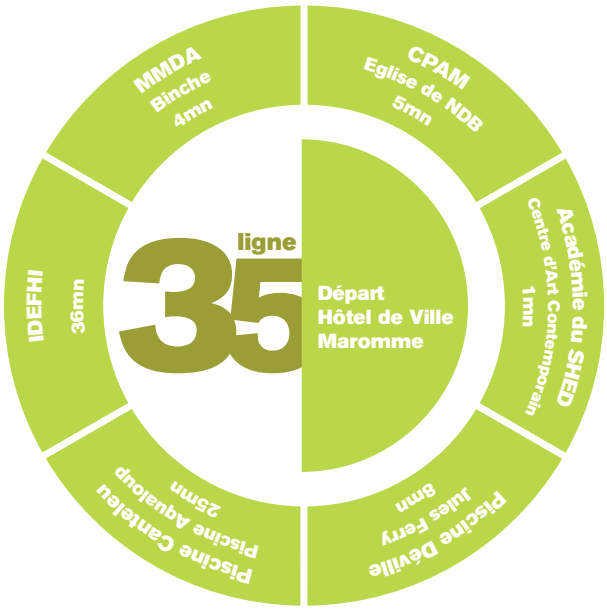
ligne
35
Départ
Hôtel de Ville
Maromme
MMDA
Binche
4mn
CPAM
Eglise de NDB
5mn
Académie du SHED
Centre d'Art Contemporain
1mn
Piscine Déville
Jules Ferry
8mn
Piscine Canteleu
Piscine Aqualoup
25mn
IDEFHI
36mn

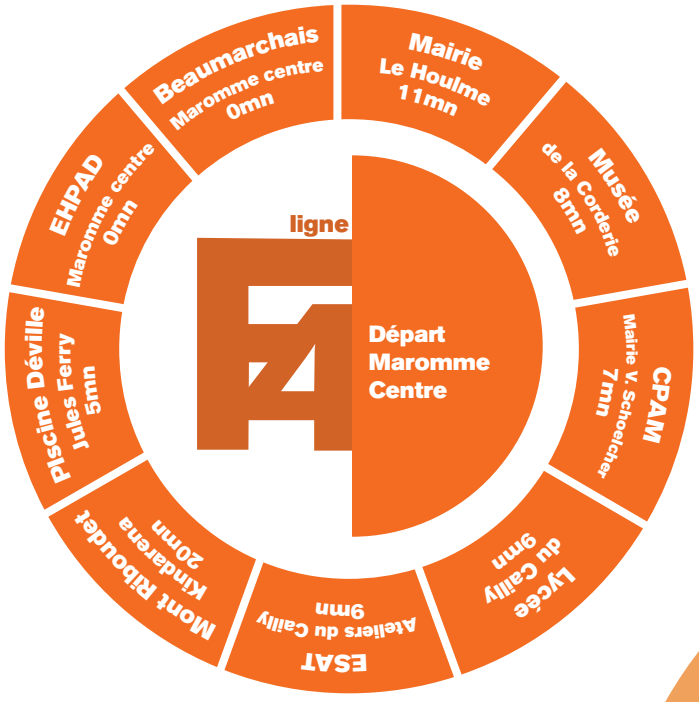
ligne
A
Départ
Maromme
Centre
Mairie
Le Houlme
11mn
Musée
de la Corderie
8mn
CPAM
Mairie V. Schoelcher
7mn
Lycée
du Cailly
9mn
ESAT
Ateliers du Cailly
9mn
Mont Riboudet
Kindarena
20mn
Piscine Déville
Jules Ferry
5mn
EHPAD
Maromme centre
0mn
Beaumarchais
Maromme centre
0mn

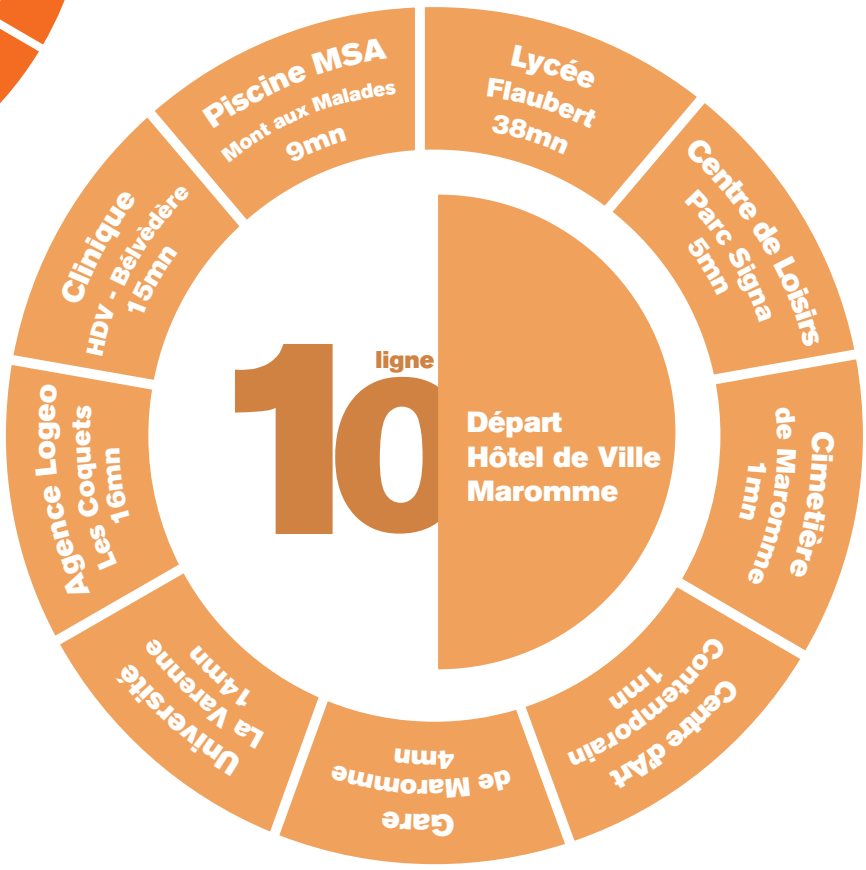
ligne
10
Départ
Hôtel de Ville
Maromme
Piscine MSA
Mont aux Malades
9mn
Lycée
Flaubert
38mn
Centre de Loisirs
Parc Signa
5mn
Cimetière
de Maromme
1mn
Centre d'Art
Contemporain
1mn
Gare
de Maromme
4mn
Université
La Varenne
14mn
Agence Logeo
Les Coquets
16mn
Clinique
HDV - Belvédère
15mn

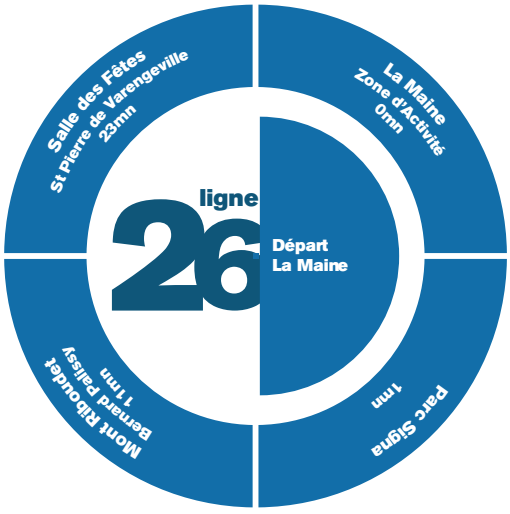
ligne
26
Départ
La Maine
La Maine
Zone d'Activité
0mn
Parc Signa
1mn
Mont Riboudet
Bernard Pilissy
11mn
Salle des Fêtes
St Pierre de Varengeville
23mn

PORTRAIT DE

ANTOINE HARDY

ENGAGÉ POUR L'ATTRACTIVITÉ ÉCONOMIQUE DE LA VILLE

CONSEILLER MUNICIPAL DÉLÉGUÉ AU COMMERCE, À L'ATTRACTIVITÉ ÉCONOMIQUE, À L'ARTISANAT ET À L'EMPLOI, ANTOINE HARDY NOUS PRÉSENTE LES ACTIONS MISES EN PLACE POUR DÉVELOPPER LE COMMERCE DE PROXIMITÉ À MAROMME.

Bonjour Antoine, pouvez-vous vous présenter pour celles et ceux qui ne vous connaissent pas ?
Marommais depuis ma naissance, je suis un enfant de la vallée du Cailly. Mon attachement pour cette ville m'a poussé en 2014 à m'engager en tant que conseiller municipal à tout juste 20 ans. Titulaire d'un Master de Commerce, j'ai de nouveau intégré la majorité municipale lors du mandat de 2020, en tant que conseiller municipal délégué aux commerces et à l'attractivité économique pour la ville. En parallèle, je travaille au sein du Centre Hospitalier Universitaire de Rouen à la direction du système d'information.

Quelles sont vos missions en tant qu'élu chargé du commerce et de l'attractivité économique ?
La mission principale de cette délégation est de développer l'attractivité économique de la ville. Au travers du commerce, en maintenant une offre riche et diversifiée au sein des boutiques et magasins. Mais également avec les entreprises, viviers d'emplois, qui participent au rayonnement économique de notre commune. En tant que conseiller municipal délégué, il faut s'assurer que la ville impulse une réelle dynamique positive pour la création et le développement des entreprises et des commerces à Maromme.

POUR MOI, IL EST ESSENTIEL DE SOUTENIR, DÉVELOPPER ET DYNAMISER NOS COMMERCES DE PROXIMITÉ, SURTOUT EN CES TEMPS DIFFICILES

Quel a été l'impact du COVID-19 sur votre mandat ?
La crise sanitaire a secoué le monde économique sur notre ville. En début de mandat, nous avons donc accompagné très étroitement les commerces et les entreprises de la ville. Notre soutien a pris diverses formes : transformation de l'offre (vente à emporter, vente en ligne...), subvention à l'association des commerçants, soutien à la sauvegarde des emplois chez Novandie, accès au domaine public pour l'installation de terrasses pour les cafés et les bars, exonération de loyer pour les entreprises au sein des bâtiments de la ville, etc. Ces décisions fortes nous ont permis de ne connaitre aucune fermeture brutale de nos commerces et même d'observer une attractivité inédite sur Maromme. Désormais, nous poursuivons nos efforts, pour maintenir une offre commerciale et une offre d'emploi toujours plus attractive et diverse sur la commune.

Existe-t-il d'autres modalités de soutien pour les commerces ?
La Ville bénéficie d'un cadre très privilégié au sein de la Métropole pour créer ou développer des business. Si la Chambre de commerce et d'industrie et la Mairie sont deux acteurs privilégiés pour l'accompagnement de projets, d'autres organismes, dont certains directement implantés sur la ville permettent également de compléter l'accompagnement financier, administratif et économique : Média Formation, organisme de conseil et de formation pour vous et vos salariés ; Pôle Emploi, organisme d'aide à la recherche de salariés ; BPI France, organisme public d'investissement pour accompagner à la recherche de fond ; sans oublier les collectivités territoriales : la Métropole Rouen Normandie, le Département de Seine-Maritime et la Région, qui participent très souvent à la création et au développement du tissu économique.



UN 2e SOURIRE POUR LES COMMERCES !

L'association ***« La Journée nationale du commerce de proximité, de l'artisanat et du centre-ville »*** attribue aux communes un label qui récompense une politique volontaire et consensuelle en matière de maintien et de développement des activités économiques de proximité au sein de la ville.

Après une première récompense, obtenue en 2020, la Ville s'est donc vu décerner son deuxième sourire ! Une marque de reconnaissance et de fierté pour les partenaires économiques de la ville qui se retrouvent ainsi honorés pour leurs actions.

Ce label prendra très prochainement place sur les panneaux d'entrée de ville aux côtés des autres récompenses de la commune : "Ville Active et Sportive", "Ville fleurie", "Api-cité" ou encore le "Prix de l'arbre".

L'ANNUAIRE DES

ALIMENTATION

★ SUPER U	Centre commercial 65 rue des Martyrs
★ RAPID MARKET	32 rue de Binche
★ ALIMENTATION GENERALE	53 rue des Belges
★ POISSONNERIE	91 rue des Martyr de la Résistances
★ FRANCE GAZOUZ gros ouvert aux particuliers	6 rue Denis Papin
★ PROXI MARKET	131 route de Dieppe
★ VIVECCO	Centre commercial Plein Sud

AMENAGEMENT / DECO / TRAVAUX

★ ACTION solderie, décoration	71 rue de la République
★ SARL LETACQ peinture, revêtement de sol	67 route de Dieppe
★ SOMEDEC Matériaux de construction	4 Imp. des Tisserands

ANIMAUX

★ CLINIQUE VÉTÉRINAIRE	141bis rue des Martyrs de la Résistance
★ RIVADA	1 rue André Pican

ASSURANCE

★ MMA ASSURANCES	Rue du Moulin à Poudre
★ ASSU 2000	129 rue des Martyrs de la Résistance
★ MACIF ASSURANCES	Rue du Moulin à Poudre
★ GROUPAMA	2 rue de la République
★ MAAF ASSURANCES	141 rue des Martyrs de la Résistance
★ MATMUT ASSURANCES	118 rue des Martyrs de la Résistance
★ AXA ASSURANCES	87 rue des Martyrs de la Résistance
★ GAN	122 rue des Martyrs de la Résistance
★ ALLIANZ	111 rue des Martyrs de la Résistance

AUTO ECOLE

★ CFR EUROPEEN BERTRAND	138bis rue des Martyrs
★ ECF LEMIRE	123 rue des Martyrs de la Résistance

BANQUE

★ BNP PARIBAS	Place Jean Jaures
★ L C L	63 route de Dieppe
★ CREDIT MUTUEL	82 Rue des Martyrs de la Résistance
★ BRED BANQUE POPULAIRE	144 rue des Martyrs de la Résistance
★ CREDIT AGRICOLE	17 rue des Martyrs de la Résistance
★ SOCIETE GENERALE	Place Jean Jaures
★ LA BANQUE POSTALE	Place Jean Jaures
★ CRÉDIT DU NORD	120 rue des Martyrs de la Résistance

BAR

★ LE REGINA	81 rue des Martyrs de la Résistance
★ CAFÉ DU STADE	16 rue de Binche
★ L'AVANT POSTE	Rue du Moulin à Poudre
★ LE MALT DU PAYS	127 rue des Martyrs de la Résistance

BRASSERIE / RESTAURATION

★ BAR DE LA VALLEE	Centre commercial 65 rue des Martyrs
★ EN FAIM PRÊT	Plein Sud, rue André Maurois
★ BAR SAINT-CHRISTOPHE	130 rue des Martyrs de la Résistance
★ CHEZ MAMAN	16 rue de la République, villâge les Aubépins
★ FAST FOOD TIMGAD	125 rue des Martyrs de la Résistance
★ KEBAB DE LA DEMI-LUNE	203 rue des Martyrs de la Résistance
★ PIZZA DOMINO	138 rue des Martyrs de la Résistance
★ LE SELF DE LA VALLEE	139 rue des Martyrs de la Résistance
★ CREPERIE LA P'TITE FLAMBEE	165 rue des Martyrs de la Résistance
★ LE PALAIS DU CAILLY	Centre commercial 65 rue des Martyrs
★ PIZZA 76	Plein Sud, rue André Maurois
★ L'AUTHENTIC fast food	121 rue des Martyrs de la Résistance
★ LE MACADAM	67 rue des Martyrs de la Résistance
★ HBK BURGER	22 rue de Binche

BAR TABAC / CIGARETTES ELECTRONIQUES

★ BAR TABAC DEMI LUNE	147 place Aristide Briand
★ LE CLIP	109 rue des Martyrs de la Résistance
★ LE P'TIT MAROMME	4 rue Raymond Duflo
★ VAPOT'HOME	171 rue des Martyrs de la Résistance
★ PHONE & CLOPE	Centre commercial 65 rue des Martyrs
★ CBD LAND	83 route de Dieppe

BEAUTÉ / BIEN ÊTRE

★ BL & ZEN	16 rue de la République, villâge les Aubépins
★ A CORPS PARFAIT	8 rue de Binche
★ ÉCHAPÉE ZEN & L'INSTANT BEAUTÉE	89 rue des Martyrs de la Résistance
★ STUDIO BODYFIT+	Rue du Moulin à Poudre

BIJOUTERIE

★ BIJOUTERIE MYRAHDIA	Centre commercial 65 rue des Martyrs

BOUCHERIE / CHARCUTERIE / TRAITEUR

★ BOUCHERIE, CHARCUTERIE, EPICERIE ORIENTALE	14 rue de Binche
★ TRAITEUR HAUVILLE	11 rue du Moulin à Poudre
★ CHARCUTERIE DUDOUT	42 rue de Binche
★ LEFEBVRE TRAITEUR	77 rue des Martyrs de la Résistance

BOULANGERIE / PATISSERIE

★ BOULANGERIE LES DÉLICES DE BINCHE	36 rue de Binche
★ BOULANGERIE LE BON PAIN	73 rue des Martyrs de la Résistance
★ AUX DOUCEURS D'AUTREFOIS	197 rue des Martyrs de la Résistance
★ AU FOURNIL DE L'EGLISE	20 rue de l'Eglise
★ BOULANGERIE PATISSERIE DE LA DEMI-LUNE	145 place Aristide Briand
★ Ô DELICES DE LA MAINE	66 route de Duclair
★ SOPHIE LEBREUILLY	94 rue des Martyrs de la Résistance

CRÈCHE

★ LIBERTY CRÈCHE	94 rue des Martyrs de la Résistance

★ QUARTIER DE LA MAINE ★ QUARTIER CENTRE-VILLE/DEMI-LUNE

COMMERÇANTS

COIFFURE
- ★ HAIR COIFF — 88 rue de la République
- ★ BERENG'HAIR — Plein Sud, Rue André Maurois
- ★ DAME NATURE — 50 rue de la République
- ★ LOLITA COIFFURE — 10 rue de Binche
- ★ JENNY STUDIO CREATIF — 26 rue de Binche
- ★ FEELING COIFFURE — 18 rue de Binche
- ★ ISIS COIF' — Plein Sud, Rue André Maurois
- ★ LES COIFFEURS DU CAILLY — Centre commercial 65 rue des Martyrs
- ★ COIFFURE YANIS — 24 rue de Binche
- ★ COIFFURE ONGLERIE ESTHÉTIQUE — 89 rue des Martyrs de la Résistance
- ★ BARBER SHOP — 105 rue des Martyrs de la Résistance
- ★ COIFFURE — Centre commercial 65 rue des Martyrs
- ★ L'HAIR DU TEMPS — 16 rue de la République, villâge les Aubépins
- ★ VINGTE — 119 route de Dieppe
- ★ ART & PASSION — Plein Sud, Rue André Maurois

COMMUNICATION
- ★ JD PUB enseignes, adhésifs — 90 rue de la République

CORDONNERIE
- ★ CORDONNERIE DU CAILLY — Centre commercial 65 rue des Martyrs

COUTURE
- ★ RETOUCHE COUTURE — 16 rue de la République, villâge les Aubépins

ELECTRO MENAGER
- ★ BERSOULT — 13 B route de Duclair

FLEURISTE
- ★ AUX FLEURS DE LA VALLEE — 1 rue de la République

GARAGES / AUTO / ACCESSOIRES
- ★ GARAGE DE LA MAINE — Rue Denis Papin
- ★ GARAGE DU MOULIN A POUDRE — Rue Marcel Paul
- ★ CARROSS COLOR — 14 rue de Binche
- ★ A DOM' PARE BRISE — 155 rue des Martyrs de la Résistance
- ★ CAROSSERIE DESERT — 17 rue d'Alsace
- ★ NET" FILM PARE BRISE — 153bis route de Dieppe
- ★ PARE BRISE LG — rue du Moulin à Poudre
- ★ VSP Voiture sans permis — 149 Pl. Aristide Briand
- ★ VENDEZ VOTRE VOITURE — 914 rue du Moulin à Poudre

IMMOBILIER
- ★ AGENCE DE LA DEMI LUNE — 143 rue des Martyrs de la Résistance
- ★ IMMOBILIER BIAS — 179 rue des Martyrs de la Résistance
- ★ L'ART DE L'IMMOBILIER — 133 route de Dieppe

LAVAGE VOITURE
- ★ EBI AQUASTAR — Rue Marcel Paul

LAVOMATIQUE
- ★ LAVERIE PROSSEC — 88 rue de la République
- ★ CONCIERGERIE ROYAL — Rue du Moulin à Poudre

LIBRAIRIE
- ★ ROUGE PAPIER — Centre commercial 65 rue des Martyrs
- ★ MAG PRESSE — 20 rue de Binche
- ★ PLEIN SUD LIBRAIRIE Presse Tabac — Plein Sud, rue A. Maurois

MOTO
- ★ COTTARD MOTOS — 151-153 route de Dieppe
- ★ MAXXESS76 — 151 route de Dieppe

OPTIQUE
- ★ JANOT OPTIC — Centre commercial 65 rue des Martyrs
- ★ RED OPTIQUE — 20 rue de Binche
- ★ OPTIQUE ECOUTER VOIR — 118 rue des Martyrs de la Résistance
- ★ LUNETTESTORE — Rue du Moulin à Poudre

PHARMACIE
- ★ PHARMACIE DE LA MAINE — Plein Sud, rue André Maurois
- ★ PHARMACIE LEGRAND — 40 rue de Binche
- ★ PHARMACIE MOISANT HAYS — 92 rue de la République
- ★ PHARMACIE DU CAILLY — Centre commercial 65 rue des Martyrs

POMPES FUNEBRES
- ★ POMPES FUNEBRES GENERALES — Avenue du Val aux Dames
- ★ POMPES FUNEBRES / MARBRERIE PREVOST — Rue Marcel Paul

PRIMEUR
- ★ AUX PLAISIRS DU FRUIT — 75 rue des Martyrs de la Résistance
- ★ FRUITERIE DE LA MAINE — Plein Sud, rue André Maurois
- ★ LES SAVEURS DE BINCHE — 30 rue de Binche

PRÊT A PORTER
- ★ NSC MODE — 10 rue de Binche
- ★ MINETTE — 34 rue de Binche
- ★ INTOX — Centre commercial 65 rue des Martyrs
- ★ CAPRICES DE FILLES — 89 rue des Martyrs de la Résistance
- ★ PASSAGE PIETON — Centre commercial 65 rue des Martyrs

SANITAIRES / CHAUFFAGE
- ★ VAUBAILLON sanitaires — 81 rue des Martyrs de la Résistance
- ★ CEDEO sanitaires / chauffage — 5 rue du Moulin à Poudre

STATION SERVICE
- ★ STATION SUPER U — Centre commercial 65 rue des Martyrs

TÉLÉPHONIE
- ★ MY PHONE — 119 Rue des Martyrs de la Résistance

★ QUARTIER BINCHE/LA CLÉRETTE **NOUVEAU À MAROMME**

LE MOIS DE L'ENVIRONNEMENT



















LA SECONDE ÉDITION DU MOIS DE L'ENVIRONNEMENT S'EST ACHEVÉE FIN SEPTEMBRE, L'OCCASION DE VOUS PROPOSER UN RETOUR SUR IMAGE DES PRINCIPAUX ÉVÈNEMENTS ORGANISÉS DURANT CETTE PÉRIODE...





















L'écho des réseaux et de la presse


PARIS NORMANDIE

Accueil > Région > Rouen

VIDÉO. La Ville de Maromme réclame plus de professeurs pour deux écoles maternelles

La mairie de Maromme réclame plus de professeurs des écoles pour deux maternelles, situées en zone prioritaire de la Ville, où les classes comptent 28 ou 29 élèves.

Quelques élus et parents d'élèves ont informé les parents de leur démarche venant déposer leurs enfants vendredi 9 septembre devant l'école Thérèse-Delbos - Paris-Normandie

À l'occasion de la rentrée des classes, le quotidien **Paris-Normandie** a couvert le sit-in organisé devant l'école maternelle Thérèse Delbos. Parents d'élèves et élus de la Municipalité s'étaient en effet mobilisés pour demander l'ouverture de nouvelles classes sur la commune. Bien que Maromme compte quatre établissements de ce type sur son territoire, la ville demeure particulièrement concernée par les problèmes de sureffectif. Une situation d'autant plus difficile que trois de ses écoles sont situées en zone prioritaire et devraient bénéficier à ce titre d'aménagements pour accueillir moins d'enfants par classe... **Fort heureusement, la mobilisation a porté ses fruits, avec l'obtention d'une classe supplémentaire !**

PETITE ENFANCE. Louise Michel ouvre ses portes.

Le 6 septembre dernier s'est tenue l'inauguration de la garderie Louise Michel. Entièrement refaite à neuf et modernisée, la structure accueillera durant les périodes scolaires les enfants des écoles Delbos élémentaire.



ENVIRONNEMENT. Génération écoresponsable

Alors que la notion de développement durable s'impose dans la société, l'école joue plus que jamais un rôle essentiel dans la formation de futurs citoyens respectueux de l'environnement. Aussi, les élèves de l'école Thérèse Delbos élémentaire ont-ils participé ce mois-ci à un nettoyage de leur cour d'école et de ses abords, accompagnés de leurs enseignant(e)s, pour se sensibiliser aux questions écologiques.



L'IMAGE DU MOIS





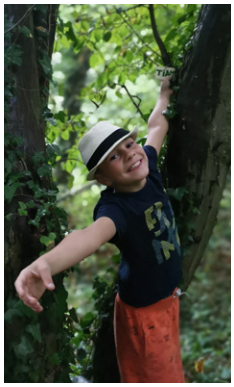




L'IMAGE DU MOIS. Une fois n'est pas coutume, on a choisi ces huit photographies d'élèves scolarisés dans les écoles de la commune. À l'occasion du Mois de l'Environnement, tous se sont en effet prêtés au jeu de l'opération "Mon Arbre à Maromme", en apposant une petite étiquette en bois avec leur prénom sur leur spécimen préféré. Une belle manière de montrer que l'intérêt pour la protection de la nature s'acquière dès le plus jeune âge !

Vous aussi, partagez votre photo du mois : communication@ville-maromme.fr
ou sur Instagram avec les mentions #maromme et #marommemaville

du 7 au 29 octobre
mediatheque le Sequoia



Le mois du voyage

02 76 08 17 00
www.lireamaromme.fr

EN OCTOBRE, LA MÉDIATHÈQUE LE SÉQUOÏA FÊTE LE VOYAGE ET L'ENVIE D'AVENTURE AU TRAVERS D'UN MOIS COMPLET D'ACTIVITÉS. DES ATELIERS, DES SPECTACLES ET UNE EXPOSITION SONT PRÉVUS POUR S'ENVOLER À L'AUTRE BOUT DU MONDE ... TOUT EN RESTANT À MAROMME.



SINDBAD LE MARIN...L'EXPO

du 08 au 27 octobre

Découvrez les grands voyages de Sindbad le marin à travers la magie des illustrations de Quentin Gréban. Vivez des aventures incroyables et pleines de rebondissements. Un périple fantastique et périlleux entre terres et mers qui saura à coup sûr vous transporter...

Voyage voyage !

Concours photo

Partagez votre plus belle photo de voyage et gagnez un incroyable cadeau ! Règlement au Séquoïa ou sur www.lireamaromme.fr

du 08 au 27 octobre

LES MOTS VOYAGEURS

SPECTACLE



Spectacle par la Compagnie Home Théâtre

VENDREDI 21 OCTOBRE À 20H - Dès 7 ans

Des valises...Des mots...Des mots-valises !

Au cours du spectacle, le public peut choisir des mots, parmi ceux posés sur la scène, et voir où ils nous entraînent... Vers quels horizons ? Quelles aventures ? Le lecteur, accompagné d'un musicien, nous embarque pour une équipée littéraire à chaque fois différente (aventureuse, initiatique, étrange, loufoque...) à travers de courts textes, récits de voyages, nouvelles et extraits de romans écrits par de grands auteurs voyageurs.



HOW TO GET TO THE MOON

SPECTACLE

Spectacle par la Compagnie Jumbo Mumbo

SAMEDI 22 OCTOBRE À 16H

Dès 3 ans

Auditorium du Conservatoire Municipal de Musique

Au coeur de la nuit, Jay-jay est attiré dans le grenier de sa maison. Adventure is calling...Chaque carton est une fenêtre sur le passé, chaque boîte est une invitation au voyage. And Away We Go ! Mumbo Jumbo propose une nouvelle exploration en anglais dans le monde de l'imaginaire et de l'enfance.

Retrouvez le programme complet sur www.marommeactu.fr ou en flashant ce QR code

---

Informations et réservations auprès de la médiathèque Le Séquoïa
02 76 08 17 00

Samedi 01 octobre

18h00
HANDBALL

Match seniors masculins
Maromme HB1 vs Goderville

Gymnase Rabelais
Maromme Handball : 06 32 31 15 15

Dimanche 02 octobre

10h00
HANDBALL

Match seniors masculins
Maromme HB2 vs Oissel

Gymnase Rabelais
Maromme Handball : 06 32 31 15 15

Samedi 08 octobre

13h00
BADMINTON

Interclubs Nationaux
Nationale 3

16h00
BADMINTON

Interclubs Nationaux
Top 12

Gymnase Rabelais
MDMSA Badminton : 07 61 92 33 30

Dimanche 09 octobre

13h00 & 15h00
VOLLEY-BALL

Match N3 masculin
MCV76 vs Amicale CS Corneilles

Match N3 féminin
MCV76 vs VB Clubs Cysoing

Gymnase Lesueur
MCV76 Volley-ball : 06 71 90 05 70

Vendredi 14 octobre

20h00
CONCERT « R COMME ROSE »
Musique / Ouvert à toutes et tous
Gratuit sur réservation

Concert exceptionnel au profit de l'association « Agir avec Becquerelle pour la vie »

Auditorium du Conservatoire
02 35 75 23 13
musique@ville-maromme.fr

Samedi 15 octobre

15h00
CONCERT
Musique / Ouvert à toutes et tous
Gratuit sur réservation

Contes, peintures et musiques avec l'Association Accordise et l'artiste Françoise Baron.

Village des Aubépins
02 35 75 23 13
musique@ville-maromme.fr

18h00
HANDBALL

Match seniors masculins
Maromme HB1 vs Auffay-Tôtes

Gymnase Rabelais
Maromme Handball : 06 32 31 15 15

20h30
ARNAUD DEMANCHE
Humour / One Man Show

Il est versaillais. Elle est d'extrême gauche... Un stand-up politiquement incorrect sur l'histoire d'amour entre un dandy punk et une militante.

Espace Beaumarchais

Cultura'Ma : 10€-15€ / Ext. 29€
Billetterie en ligne :
www.espacebeaumarchais.fr

Dimanche 16 octobre

10h00
HANDBALL

Match seniors masculins
Maromme HB2 vs Lillebonne

Gymnase Rabelais
Maromme Handball : 06 32 31 15 15

Jeudi 20 octobre

20h30
CAROLINE ESTREMO
Humour / One Man Show

Révélée au grand public par ses vidéos, saluée par les médias lors de la parution de son livre #Infirmière, découvrez enfin sur scène l'univers drôle et tendre de Caroline Estremo.

Espace Beaumarchais

Cultura'Ma : 10€-15€ / Ext. 30€
Billetterie en ligne :
www.espacebeaumarchais.fr

Vendredi 21 octobre

20h00
CONCERT « CINÉ CONCERT »
Musique / Ouvert à toutes et tous
Gratuit sur réservation

Musique et projection d'extraits de films avec l'association Accordise.

Auditorium du Conservatoire
02 35 75 23 13
musique@ville-maromme.fr

Samedi 22 octobre

08h00 *
BADMINTON

18e Envolée de Plumes

Gymnase Rabelais
MDMSA Badminton : 07 61 92 33 30

** Fin de l'évènement le 23/10 à 17h*

18h00
HANDBALL

1er tour Coupe de France

Gymnase Lesueur
Maromme Handball : 06 32 31 15 15

Lundi 24 octobre

14h30 *
LA PETITE ACADÉMIE
Loisirs créatifs / Dès 6 ans
Gratuit sur inscription

Atelier de pratiques artistiques

~~L'Académie~~ du SHED
06 51 65 41 76
publics@le-shed.com

** Deuxième session le 25/10 à 14h30*

Samedi 29 octobre

09h00 *
ÉDUCATION CANINE

Concours, Ring Brevets I, II et III

Parc Signa - La Maine
ALM Éduc. Canine : 02 35 75 78 63

** Fin de l'évènement le 30/10 à 20h*

Dimanche 30 octobre

13h00 & 15h00
VOLLEY-BALL

Match N3 masculin
MCV76 vs SC Nord Parisien

Match N3 féminin
MCV76 vs Montigny Volley 95

Gymnase Lesueur
MCV76 Volley-ball : 06 71 90 05 70

Le cinéma vous attend en octobre

N'oubliez pas de souscrire à la carte Cultura'ma !
Réservée aux Marommais et gratuite, cette carte vous donne l'accès à l'ensemble des services de la Médiathèque et vous offre des avantages tarifaires pour les spectacles, les séances de cinéma et même l'enseignement du Conservatoire municipal de musique !
Plus d'info au 02 76 08 1700



★ ★ ★ ★ ★
05 oct. - 14h30
07 oct. - 20h30
Avec Marina Foïs, Kad Merad, Jean-Pascal Zadi



★ ★ ★ ★ ★
12 oct. - 14h30
14 oct. - 20h30
Avec Line Renaud, Dany Boon, Alice Isaaz



★ ★ ★ ★ ★
19 oct. - 14h30
21 oct. - 20h30
Avec Melha Bedia, Audrey Fleurot, François Berléand

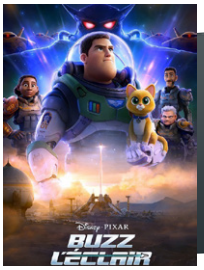

★ ★ ★ ★ ★
26 oct. - 14h30
28 oct. - 20h30
Avec François Civil, Chris Evans, Lyna Khoudri

Réservez vos billets sur :
www.espacebeaumarchais.fr

Espace Culturel Beaumarchais
cinéma & spectacles
MAROMME

42ÈMES RENCONTRES PHOTO IMAJEU - MAROMME

Le Voyage en VILLE



DES PHOTO GRAPHES D' IMAJEU

sous la direction d'Alexandra Fleurantin photographe invitée

Du 5 novembre au 4 décembre 2022

Les samedis & dimanches et le 11 novembre de 14h à 19h.

L'ACADÉMIE - SHED

96, Rue des Martyrs de la Résistance 76150 MAROMME

imajeu ATELIER PHOTOGRAPHIQUE DE MAROMME

VILLE DE MAROMME

ALM

HéLIO SERVICE

L'Atelier Digital
atelier.digital@orange.fr
Tel. 02 35 71 70 02

Fédération Photographique France

UR02 Union Régionale d'Art Photographique Haute Normandie

https://imajeu.fr - www.facebook.com/imajeu/

Conception Imajeu : Alexandra Fleurantin / Pierre Ulingue - © Photo Serge Lamoureux - Septembre 2022



Pour connaître le nom :

Médecin de garde 116 117

Pharmacie de garde 32 37

Vétérinaires 02 35 91 03 16

Samu	**15**
Police	**17**
Pompiers	**18**
Toutes urgences	**112**

Numéro prioritaire sur les téléphones portables vers pompiers ou Samu

Police municipale de proximité : 06 34 54 59 65

Urgences pour les personnes sourdes ou malentendantes **114**
Alerter les secours par SMS ou Fax - 24h/24, 7jrs/7

Samu social **115**
N° gratuit depuis un poste fixe - 24h/24, 7jrs/7

Centre antipoison **02 35 88 44 00**
Hôpital Charles Nicolle

Centre médico-social **02 35 75 16 35**
17, rue de l'Église - Maromme

Croix-Rouge écoute **0 800 858 858**
N° gratuit depuis un poste fixe
Lun. au ven. 10h à 22h - Sam. et dim. 12h à 18h

Sexualité-Contraception Avortement **0 800 803 803**
N° gratuit et anonyme depuis un poste fixe -
Lun. au ven. 9h30 à 19h30 - Sam. 9h30 à 12h30

Agir contre la maltraitance des personnes âgées et des adultes handicapés **3977**
Violences conjugales **3919**
Coût d'un appel local depuis un poste fixe
Lun. au sam. 8h à 22h - Fériés 10h à 20h

S.O.S. Viol femmes **0 800 05 95 95**
N° Vert gratuit depuis un poste fixe
Lun. au ven. 10h à 19h

Fil Santé jeunes **0 800 235 236**
N° gratuit depuis un poste fixe - 7jrs/7 9h à 23h

Allo Enfance maltraitée **119**
N° gratuit et anonyme depuis un poste fixe
24h/24, 7jrs/7

S.O.S. Harcèlement à l'école **0 800 80 70 10**
Coût d'un appel local depuis un poste fixe
Lun. au ven. 9h à 21h - Sam. 9h à 13h

Net écoute (cyberharcèlement) **0 800 200 000**
N° Vert national, gratuit, anonyme et confidentiel
Lun. au ven. 9h à 19h

Discriminations raciales **0 810 005 000**
Coût d'un appel local depuis un poste fixe

Drogues, alcool, tabac info service **0 810 23 13 13**

Radicalisation Stop-djihadisme.gouv.fr **0 800 005 696**

Les Tribunes

(Obligation prévue par la loi n°2002-276 relative à la démocratie de proximité).

Les propos publiés ci-contre le sont sous l'entière responsabilité de leurs auteurs.

Groupe de la Majorité Rassemblée

(Ensemble pour une sociale écologie - Société civile)

Face à la polémique qu'instrumentalise la Radio RC2, les élus de la majorité réaffirment leur souhait de maintenir cette association à but éducatif sur la ville. Nous lui demandons juste de se conformer aux mêmes règles que l'ensemble des 80 associations marommaises.

À savoir de ne pas exercer d'activités commerciales dans des bâtiments municipaux, alors qu'ils sont hébergés gracieusement sans payer la moindre facture d'énergie. Nous leur demandons donc de mettre fin au commerce des "Colis Relais" et de reprendre un fonctionnement classique, avec des dépenses raisonnées et des recettes issues des ateliers radiophoniques, comme les équipes précédentes ont pu le faire ses 30 dernières années.

Groupe d'opposition «Agir pour Maromme»

(LR- UDI)

Nouvelle rentrée scolaire, dans quelles conditions ? Manque de profs, profs contractuels, comment peut-on devenir PROFESSEUR en une semaine ?

Gérer des classes souvent difficiles, le temps de travail, la préparation des cours, les corrections, comment garantir la réussite éducative de chacun dans des classes souvent surchargées, quelle pédagogie adopter ? Pour Maromme, classes de maternelle en zone prioritaire avec trop d'élèves, dommage que l'accueil de la petite enfance ne puisse être fait correctement, la maternelle étant une étape importante dans leur vie future. Il est triste de constater que l'éducation de nos enfants, leur niveau scolaire ne soit plus une priorité en France.

Nous restons à votre écoute sur :
agirpourmaromme76@gmail.com



RENCONTRES de QUARTIERS

18H

25.10 - Conservatoire de Musique
26 & 27.10 - L'Académie (LE SHED)
09.11 - Salle Marianne
15, 16 & 17.11 - Maison des associations
22 & 23.11 - Salle Villon