N° 153
JUIN 2022

MAROMME MA VILLE

MAGAZINE D'INFORMATIONS MUNICIPALES



CULTURE :
LA SAISON 2022-2023 DE L'ESPACE BEAUMARCHAIS SE DÉVOILE

ÉVÈNEMENT :
LA GRANDE PREMIÈRE D'OLYMPIC FAMILY AU PARC SIGNA

URBANISME :
UNE RÉUNION D'INFORMATION POUR LE COCOON SOCIAL CLUB

ÉTAT CIVIL

NAISSANCES

AVRIL

27 ZÉLIE RICARD
30 IYOBOSA AISOMWAN

MAI

7 ALYX PRÉVOT
12 RIM ZAGROUBA

MARIAGE

AVRIL

30 JULIET AKPAN ET SAMSON OVUWERADIA

MAI

21 SOFIA SLACEL ET AHCÉNE OUAZAR
21 CLÉMENCE GUERARD ET KÉVIN SANNIER

DÉCÈS

AVRIL

09 MARCEL QUESSE
22 RÉGINA BRÈANT
23 JACQUELINE BRUNEAU
26 ISSAGA N'DAO
27 SIMONNE BÉNARD

MAI

01 LUCIENNE DUFILS
03 JOCELYNE CARPENTIER
07 CLAUDE LE GUERNIC
08 JACQUES POYER
10 HUGUETTE SAUNIER
11 HIZIA KHELFAOUI
14 JOSÉ CHÉRON
16 GISÈLE TILLIER
20 RAYMONDE BOCQUET

Mairie Place Jean Jaurès

Accueil & Standard **02 32 82 22 00**
Accès réglementé UNIQUEMENT SUR RENDEZ-VOUS
du lundi au vendredi de 8h30 à 12h et de 14h à 17h

Point relais de proximité

Bibliothèque Jean Boccace - Parc de Signa Quartier de La Maine

Accueil & Standard **02 32 82 22 09**
Accès réglementé UNIQUEMENT SUR RENDEZ-VOUS
le mercredi de 10h à 12h et de 14h à 18h
le vendredi et le samedi de 14h à 18h

Police municipale 06 34 54 59 65

ou par mail : messagerie.citoyenne@ville-maromme.fr

Internet : www.maromme.portailcitoyen.eu

Allo communauté

Numéro vert de la Métropole Rouen Normandie - 7jrs/7 - 24h/24

0 800 021 021

ou sur internet

www.metropole-rouen-normandie.fr/ma-metropole

Permanences du Maire

David Lamiray reçoit de nouveau sans rendez-vous dans son bureau.
Inscription le jour même, de 9h à 11h, auprès du secrétariat du Maire.
Informations au : 02 32 82 22 00

www.maromme.fr

MAROMME, MA VILLE
Éditeur : **Mairie de Maromme**
Directeur de la publication : **David Lamiray**
Rédacteur en chef : **Maxime Morlaine**
Réalisation graphique, prises de vues, rédaction : **Bruno Huré, Maxime Morlaine**
Impression : **Imprimerie IRS**
Distribution : **Ville de Maromme**

Contact :
communication@ville-maromme.fr

Toute l'actualité de la Ville est à retrouver :

sur l'application "**MarommeMaVille**"
(à télécharger sur votre smartphone ou votre tablette)

sur le site **www.marommeactu.fr**

et sur les réseaux sociaux : ***MarommeMaVille***
Twitter Facebook Instagram

- Document imprimé sur papier certifié 100% recyclé. Écolabel européen -

MAROMME, LA CULTURE EN HÉRITAGE

« Tout ce qui travaille à la Culture travaille aussi contre la guerre » écrivait Sigmund Freud à Albert Einstein, dans une correspondance rendue publique à la veille de la Seconde Guerre mondiale.

À l'heure où l'Europe voit revenir les conflits armés sur son sol et connaît une montée des nationalismes, à l'heure où la société française apparaît profondément fracturée et révèle sans cesse de nouveaux clivages, il est plus que jamais du devoir des pouvoirs publics d'agir pour garantir la paix et la cohésion sociale. Au quotidien, cet enjeu de société incombe aux autorités locales qui, sans relâche, tentent d'apporter des réponses à la problématique du vivre-ensemble.

Ici, à Maromme, où la Municipalité a toujours été très attentive à la cohabitation harmonieuse entre les individus, la Culture a de tout temps été considérée comme un puissant levier d'action. Ainsi, la Ville s'est dotée au fil des décennies d'un ensemble d'infrastructures spécialisées qui font le bonheur de tous et assurent son rayonnement à l'échelle du territoire. École de musique, espace culturel, médiathèque - sauf oublier le centre d'art contemporain du SHED - sont autant d'outils qui font aujourd'hui le ciment de notre communauté en permettant l'expression de la créativité, la libération de la parole et l'ouverture au monde.

Depuis des années, la commune développe également un programme d'activités riche, diversifié et accessible à tous, dans le but de nourrir cet esprit de convivialité qui nous est cher.

Car nous le savons, chaque moment partagé ensemble permet de lutter contre toute forme d'exclusion et de discrimination, favorise la cohabitation et les échanges, développe la solidarité et la fraternité. La participation du plus grand nombre aux différentes animations culturelles, mais aussi sportives, de la ville contribue donc à resserrer chaque jour davantage les liens qui nous unissent.

Voilà pourquoi les semaines à venir vont être encore riches en évènements, en émotions et en divertissements. Le retour des concerts, bals, thés dansants, spectacles de fin d'année et autres galas sportifs - après deux ans d'absence marqués par la pandémie - constituera autant d'occasions de partager la joie d'être ensemble. **Maromme en Fête, Olympic Family** ou encore **Un été à Maromme** permettront, quant à eux, de nous retrouver autour de grandes manifestations au caractère fédérateur et intergénérationnel. Enfin, la nouvelle saison culturelle - qui débutera en septembre à l'Espace Beaumarchais et que vous découvrirez en avant-première dans ces pages - devrait encore une fois ravir petits et grands. Rendez-vous est pris !



David LAMIRAY
Maire de Maromme
Conseiller départemental de la Seine-Maritime
Vice-Président de la Métropole Rouen Normandie

DIMANCHE 26 JUIN
12H-18H

OLYMPIC FAMILY



JOURNÉE DÉTENTE AU PARC SIGNA

Nombreux lots à gagner
+ de 20 activités dont Verticabana
Navettes gratuites depuis l'hôtel de Ville

Nouveau à MAROMME

MAROMME TERRE DE JEUX

DEPUIS SA LABÉLISATION **TERRE DE JEUX 2024**, EN OCTOBRE 2020, LA VILLE S'EST ENGAGÉE À FAIRE VIVRE LA FLAMME DES JEUX OLYMPIQUES SUR SON TERRITOIRE, EN DÉVELOPPANT DES INITIATIVES ACCESSIBLES AU PLUS GRAND NOMBRE. **OLYMPIC FAMILY, PRÉVU LE 26 JUIN PROCHAIN AU PARC SIGNA**, MARQUE LA PREMIÈRE ÉTAPE DE CE PROJET, AVEC POUR OBJECTIF DE MOBILISER HABITANTS ET ASSOCIATIONS AUTOUR D'UNE JOURNÉE RICHE EN ACTIVITÉS.

OLYMPIC FAMILY, C'EST QUOI ?

Une grande fête du sport, pour toute la famille, sur le thème des Jeux olympiques. Entièrement consacrée aux habitants, cette manifestation s'adressera aux petits comme aux grands, sportifs ou non.

QUEL EST LE BUT DU JEU ?

Le principe est simple, il suffit de se rendre sur un maximum de stands et d'accomplir en famille (parents, enfants, grand-parents, amis) les épreuves proposées. À la fin de la journée, chacun repartira avec un lot correspondant au nombre d'ateliers validés sur son *pass'sport*.

QUELLES SERONT LES ÉPREUVES ?

Une vingtaine de stands seront tenus par les associations sportives de la ville. Football, badminton, tir à l'arc, athlétisme, pétanque... chacun proposera un challenge en rapport avec sa discipline, réalisable par n'importe quel membre de la famille.

PLUS D'INFORMATIONS :

- Pour faciliter l'accès à l'évènement, des **cars effectueront la navette entre la place Jean Jaurès (arrêt Hôtel de Ville) et le parking du Parc Signa**, toutes les 30 minutes dès 11h30. Elles effectueront le chemin inverse en fin d'après-midi à partir de 16h30.

- Les ateliers ouvriront dès 12h, mais il sera possible de venir pour déjeuner dans un premier temps. **Des food trucks seront présents et un stand assurera la vente de pâtisseries et de boissons**. L'aire de pique-nique sera également disponible pour celles et ceux qui le souhaitent.

- D'autres animations vont également être mises en place durant la journée. À partir de 13h30 des démonstrations de danse indienne ou d'Eskrima seront proposées, deux structures gonflables seront mises à disposition des plus jeunes et **le parcours accrobranche Verticabana sera disponible gratuitement pour tous les participants**.

DU NOUVEAU SUR LES COTEAUX

PROPRIÉTAIRE DE PARCELLES SUR LA CÔTE DU VAL AUX DAMES, LA VILLE AVAIT LANCÉ EN MARS DERNIER UN APPEL À CANDIDATURES VISANT À ASSURER LEUR GESTION SOUS LA FORME D'UN ÉCOPÂTURAGE. L'OBJECTIF ? PRÉSERVER LE MILIEU NATUREL CARACTÉRISTIQUE DE CES COTEAUX CALCICOLES. APRÈS PLUSIEURS MOIS DE RECHERCHE, C'EST FINALEMENT LA CHÈVRERIE DU COURTIL DE LOÏC PATIN QUI A ÉTÉ RETENUE. PORTRAIT D'UN ÉLEVEUR ENGAGÉ.

Pourriez-vous nous présenter votre activité en quelques mots ?

Depuis mon installation en 2018, j'élève 60 chèvres laitières, 50 boucs et plus de 18 moutons sur une surface de 10 hectares. J'ai créé trois activités autour de mon métier d'éleveur : la production de fromages et de volailles, l'écopâturage pour les collectivités et l'accueil social à la ferme (écoles, personnes handicapées et public intergénérationnel).

Ce projet s'est fait dans le cadre d'une reconversion professionnelle. Avant je travaillais dans le recyclage des déchets. J'ai eu besoin de changer de métier et d'y trouver davantage de sens. La transition écologique a toujours été une forte préoccupation chez moi. Je me suis dit qu'on ne pouvait pas continuer comme ça et me suis demandé ce que je pouvais faire à mon niveau pour préserver l'environnement. Le métier d'agriculteur pouvait correspondre, mais il fallait que ce soit des pratiques durables. Quand j'accueille des écoles sur ma ferme, j'espère pouvoir semer des petites graines pour changer les mentalités et le regard porté sur l'agriculture.

Pourquoi avoir répondu à l'appel à candidature de la Ville ?

La Ville de Maromme recherchait un éleveur pour entretenir une parcelle de 3 hectares, à la suite de l'arrêt de la ferme pédagogique des coteaux.



Or, ce terrain comporte quelques contraintes : forte pente, partie boisée avec des ronces, absence de point d'eau. Par chance, les chèvres et les boucs sont des animaux adaptés à ce type de milieu, qui n'abiment pas le sol en place. De plus, je travaille déjà avec d'autres collectivités pour l'écopâturage, j'ai donc l'habitude de ce genre de démarche. Au-delà de l'entretien courant de la parcelle, j'aimerais aussi mener des réflexions avec les élus, les partenaires et les habitants sur un projet commun qui fait sens pour tous. Cette parcelle a un vrai potentiel, il serait dommage de ne pas l'exploiter. Je pense que nous gagnerions tous à travailler ensemble : associations locales, partenaires et collectivités...

À travers ce partenariat, que pensez-vous apporter à la Ville et aux Marommais(es) ?

J'espère contribuer à reconnecter les marommais(es) à la nature en organisant des visites sur la parcelle. J'aimerais aider à retisser un lien entre la ville et la campagne. L'idée est de faire venir la nature en ville, mais aussi de créer du lien social.

L'IMAGE DU MOIS



L'IMAGE DU MOIS. On a choisi cette photographie prise à l'occasion du mariage de Julien Masse et d'Albane Tanne. Une belle cérémonie dans une ambiance "années folles", comme en témoignent les tenues des participants.

Vous aussi, partagez votre photo du mois : communication@ville-maromme.fr
ou sur Instagram avec les mentions #maromme et #marommemaville



INITIATIVE. Un soutien à la création d'entreprise.

Certains d'entre vous ont peut-être aperçu cet étrange véhicule jaune sur la place Jean Jaurès. Il s'agit du bus de l'Entrepreneuriat Pour Tous qui circule dans la Métropole Rouen Normandie. Animé par l'association IncubaStreet ce dispositif mobile vise à dynamiser la création d'entreprise dans les Quartiers Prioritaires de la Ville, en proposant divers conseils et accompagnements personnalisés. Le bus sera désormais présent à Maromme le dernier mardi de chaque mois, de 14h à 17h.









ART. L'Espace Culturel Beaumarchais accueille Marcoville.

Du 30 avril au 15 mai s'est tenue la 30e édition du salon de peinture et de sculpture de Maromme. Un grand nombre de visiteurs, venus des quatre coins de la Métropole, ont ainsi pu profiter du retour de ce magnifique évènement. Pour l'occasion, divers prix furent remis aux artistes exposés, dont celui de la Ville pour lequel les élus se sont transformés en critiques d'art.



ÉVÈNEMENT. Une centenaire fête son anniversaire à Maromme !

Vendredi 20 mai, le Villâge des Aubépins fêtait les 100 ans de Madame Robidel. La doyenne de l'établissement a ainsi pu profiter d'un repas, en compagnie de sa famille, sur le thème de la fête du printemps. Pour l'occasion, l'EHPAD lui avait préparé quelques surprises, dont la venue d'une chanteuse de jazz. Née en 1922 à Rouen, Marcelle de son prénom réside à Maromme depuis le 13 janvier 2015, où elle s'adonne principalement à la lecture et aux dominos.









COMMÉMORATIONS. 8 mai 1945, le devoir de mémoire.

La France célébrait cette année le 77e anniversaire de la fin de la Seconde Guerre mondiale en Europe. Un devoir de mémoire auquel purent participer l'ensemble des anciens combattants de Maromme, pour la première fois depuis le début de la pandémie. Ce moment de recueillement revêtit une signification particulière, à l'heure où la guerre fait un triste retour sur le continent. Le temps des discours fut ainsi l'occasion de rappeler à quel point fragile est la paix...

SANTÉ. Covid-19, une quatrième dose pour nos aînés.



Le virus disparait peu à peu, mais l'accompagnement et la protection des seniors demeurent des actions prioritaires. Aussi, les habitants des résidences autonomie Cottereau et Pican ont reçu début mai leur quatrième dose de vaccin contre la COVID-19, grâce à l'intervention du Centre Communal d'Action Sociale.

L'écho des réseaux et de la presse



Ce mois-ci, place aux réseaux sociaux avec cette photographie prise par le club de **Maromme Canteleu Volley 76** et diffusée sur Facebook par le Maire David Lamiray. Une scène de liesse, après la victoire face à l'Agglo Sud de Rouen, synonyme d'accession en Nationale 3 ! Une très belle performance pour l'équipe féminine du MCV76 et un incroyable exploit pour le club, qui verra hommes et femmes évoluer dans la même élite la saison prochaine ! Félicitations au MCV76 pour la qualité de sa formation et bravo à celles et ceux qui ont contribué à cette prouesse, 4 ans 1/2 seulement après la renaissance du club !



Espace culturel Beaumarchais

Laissez-vous transporter !

SAISON 2022/2023



MAGIE

SAMEDI 17 SEPTEMBRE 2022 - 20H30

Léo Brière *L'expérience interdite*

Selon certaines théories, l'être humain n'utiliserait que 10% de ses capacités cérébrales : Mythe ou réalité ? Le mentaliste & illusionniste Léo Brière revient avec un nouveau spectacle 100% inédit dans un véritable show à l'américaine où effets spéciaux, vidéos et pyrotechnie blufferont même les plus sceptiques, entre mystère et humour. **Cultura'ma : 15€ / 10€ - Ext. : 25€**

THÉÂTRE

JEUDI 22 SEPTEMBRE 2022 - 20H30

Petits crimes entre amis



Un véritable ami, c'est celui qui nous aide... Même quand on vient de tuer quelqu'un ! Du moins, c'est ce qui se dit. Mais ici, entre retournements de situation et jeu du chat et de la souris avec le public, le spectateur finit par ne plus savoir où se situe la réalité ! Et vous, jusqu'où iriez-vous par amitié ?
Cultura'ma : 15€ / 10€ - Ext. : 25€

THÉÂTRE

MARDI 27 SEPTEMBRE 2022

Nuisibles (Cie Alula)

À partir de 8 ans.

Nous sommes au XXIe siècle, trois femmes cherchent comment approcher l'infiniment petit. Peut-on voir comme une guêpe ? Penser comme un bousier ? D'ailleurs, pensent-ils ? Et à quoi ? La compagnie Alula nous propose de rentrer dans le fascinant monde microscopique qui nous entoure, au potentiel poétique et marionnettique immense.
RÉSERVÉ AUX SCOLAIRES





HUMOUR

SAMEDI 15 OCTOBRE 2022 À 20H30

Arnaud Demanche

Faut qu'on parle !

Un stand-up politiquement incorrect sur l'histoire d'amour entre un dandy punk versaillais et une militante d'extrême gauche. En discutant un jour avec son amoureuse, Arnaud Demanche a appris qu'il « appartenait à la classe de l'homme blanc hétérosexuel ». Et c'est vrai : il n'est ni femme, ni homosexuel, ni trans, ni boulanger gay en Bretagne, ni bisexuel handicapé... Est-ce que ça empêche d'avoir des choses à dire sur le féminisme, le racisme,les agriculteurs de l'Amour est dans le Pré, etc…?

Déconseillé aux enfants de moins de 12 ans.
Cultura'ma : 15€ / 10€ - Ext. : 29€

THÉÂTRE

MARDI 18 OCTOBRE 2022 À 19H

Grou ! (Cie Renards /Effet Mer)

À partir de 7 ans.



ESPACE CULTURELBEAUMARCHAIS

Tantôt pharaons, chevaliers, aventuriers ou cosmonautes, Grou et Charles partent à la rencontre de nos origines et de nos ancêtres. En découvrant le passé de l'humanité, Charles va alors prendre conscience de sa capacité à changer le monde, ici et pour demain.
Cultura'ma : 3€ - Ext. : 5€ / 4€

JEUDI 20 OCTOBRE 2022 À 20H30

Caroline Estremo

Infirmière sa mère



C'est vrai que je ne l'écoute pas ma mère, pourtant je la revois encore me dire : « *Infirmière aux Urgences… tu es sûre de toi meuf ?* » [Bon en vrai elle n'a pas dit meuf]. Je suppose qu'elle tentait de me prévenir et de me préparer à... À quoi ? Accrochez-vous, je vous raconte Infirmière sa mère ou l'histoire d'une monumentale claque in my face. Prêts ?…Parce que moi je ne l'étais pas !
Cultura'ma : 15€ / 10€ - Ext. : 30€

HUMOUR

JEUDI 10 NOVEMBRE 2022 À 20H30

Tania Dutel *Les Autres*



Je ne vis que pour les autres. Et toi aussi d'ailleurs. Si, si, tu vis pour les autres. Pourquoi tu changes tes vêtements tous les jours ? T'as bien vu pendant les confinements que tu restais en pyjama toute la journée. Ça t'est déjà arrivé, célibataire, de te dire, « tiens, je vais m'épiler les demi-jambes » ? Et enfin on parle des implants capillaires ? Tu vois, tu vis pour les autres. Et moi ces autres me pourrissent la vie. J'en ai fait un spectacle.

Déconseillé aux enfants de moins de 16 ans.
Cultura'ma : 15€ / 10€ - Ext. : 29€

THÉATRE

MARDI 15 NOVEMBRE 2022 À 19H

La méthode du Docteur Spongiak

(Moquette Production)

À partir de 6 ans.

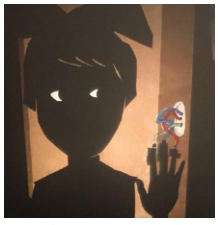

Loïse est une fillette vive et imaginative qui a un don pour les bêtises, au grand désespoir de ses parents. Ils décident de faire appel aux services du réputé docteur Spongiak, pour la faire rentrer dans le rang. Mais qui est ce Dr. Spongiak ? Grâce à ses tests et remèdes, Loïse atteindra-t-elle «l'âge de raison» ?
Cultura'ma : 3€ - Ext. : 5€ / 4€

HUMOUR

JEUDI 17 NOVEMBRE 2022 À 20H30

Guillermo Guiz *Au suivant !*



À 40 ans, Guillermo Guiz revient sur son éducation, élevé par un père seul, féministe et misogyne, qui était «sûr de l'inexistence de Dieu, mais pas du temps de cuisson des œufs mollets». L'humoriste belge évoque la thématique de la transmission, livrant un témoignage aussi drôle qu'émouvant sur son rapport à l'enfance.
Cultura'ma : 15€ / 10€ - Ext. : 31€

HUMOUR

JEUDI 24 NOVEMBRE 2022 À 20H30

Fanny Ruwet

Bon anniversaire Jean

Le premier spectacle de Fanny Ruwet *Bon Anniversaire Jean*, est un concentré de lose, de drôlerie et de mélancolie. Elle y parle de l'échec que représente sa vie sociale, de malaise, de la fois où elle a été invitée à un anniversaire par erreur, de phasmes et de la mort.
Cultura'ma : 15€ / 10€ - Ext. : 29€



THÉÂTRE

MARDI 29 NOVEMBRE 2022 À 19H

Frissons (Production Théâtre de Sartrouville et des Yvelines)

À partir de 4 ans



Entre ses parents, sa chambre et ses jouets, le petit Anis s'est construit un cocon douillet. Mais une silhouette surgit au milieu de ce tableau parfait : celle d'un frère qui va bientôt arriver. *Frissons* nous plonge dans le monde d'Anis, de la première rencontre avec son frère adoptif jusqu'à la naissance de leur amitié.

Cultura'ma : 3€ - Ext. : 5€ / 4€

HUMOUR

JEUDI 8 DÉCEMBRE 2022 À 20H30

Tristan Lopin

Irréprochable

Quand on m'a dit : «Pour un deuxième spectacle, ce serait bien d'écrire quelque chose de plus intime, de plus personnel, mais aussi de plus engagé...» J'ai tout de suite pensé au féminisme, au climat, à la carrière de Loana, à ma peur de l'abandon et des gens qui portent des Birkenstocks... Tout ça n'a apparemment aucun lien et pourtant, les gens qui vivent dans ma tête et moi, on a commencé à écrire !

Cultura'ma : 15€ / 10€ - Ext. : 29€



HUMOUR

JEUDI 1ER DÉCEMBRE 2022 À 20H30

Elie Semoun *Élie Semoun et ses monstres*



Faire connaître Wagner et la danse des canards au public, danser une valse avec l'urne de sa mère, sortir du coma au bout de trente ans, tenter de reconquérir sa femme après quinze ans d'infidélité... Ce ne sont que quelques thèmes du nouveau spectacle d'Élie Semoun qui va chercher des sujets toujours plus originaux, plus profonds et surtout plus humains. Les monstres : c'est lui, c'est nous !

Cultura'ma : 15€ / 10€ - Ext. : 39€

HUMOUR

JEUDI 5 JANVIER 2023 À 20H30

Gil & Ben *(Ré)unis*



À vos marques... Prêts ? Marié !? Gil va dire « oui » ! Et Ben, son ami d'enfance, et là pour l'accompagner à préparer ce jour « J ». Dans un savant mélange entre pièce de théâtre et sketchs, voilà Gil & Ben RéUnis. Un rythme endiablé, ponctué de rebondissements. Vous vivrez avec eux les péripéties qui feront de cette journée une réussite ! Ou pas...

Cultura'ma : 15€ / 10€ - Ext. : 25€

HUMOUR

SAMEDI 14 JANVIER 2023 À 20H30

Erick Baert

The voice's performer

Le public et la presse le décrivent comme un extraterrestre, un O.V.N.I de l'imitation !! Entendez par là un Organe Vocal Non Identifiable. Erick Baert nous propose une palette d'imitations de 140 voix en 1h20 de show allant du castra Farinelli à AC/DC, en passant par Céline Dion et Johnny Hallyday. Un feu d'artifice vocal truffé d'humour qui explose à la vitesse du son...

Cultura'ma : 15€ / 10€ - Ext. : 25€



ESPACE CULTURELBEAUMARCHAIS

THÉATRE

MARDI 24 JANVIER 2023 À 19H

Ma vie de basket

(Collectif Hold Up)

À partir de 6 ans



Transformés en marionnettes, les souliers nous entraînent dans leur monde de lacets et de semelles. Un monde, où il est nécessaire, sous peine de terribles répercussions, d'avoir une étiquette, ce que Sara, la jeune basket n'a pas. Persécutée par de grosses bottines à l'allure menaçante, elle ne peut compter que sur le soutien des autres chaussures...

Cultura'ma : 3€ - Ext. : 5€ / 4€

THÉATRE

SAMEDI 28 JANVIER 2023 À 20H30

Lily et Lily

(Troupe Phoenix Vallée du Cailly)



Lily est une star de cinéma des années 1930, alcoolique et débauchée, pour le plus grand malheur de son impresario, Sam. Mais alors que la presse à scandale et ses propres domestiques veulent sa perte, sa sœur jumelle Déborah, prude et bien élevée, débarque à Hollywood pour la rattraper dans sa chute. Une pièce hilarante aux nombreux quiproquos et rebondissements.

Tarif unique : 8€

Réservation uniquement au guichet

THÉATRE

MARDI 31 JANVIER 2023 À 19H

Bon débarras ! (Cie Alula)

À partir de 8 ans.

Dans le débarras, sous l'escalier, le temps passe, les enfants se succèdent. Lieu privilégié où les secrets, l'imagination, les peurs, les joies trouvent refuge. Des années séparent ces enfants, pourtant leurs jeux et leurs émotions se ressemblent. «*Bon débarras !*» balaye un siècle d'Histoire à partir de petites histoires d'enfants.

Cultura'ma : 3€ - Ext. : 5€ / 4€



HUMOUR

JEUDI 2 FÉVRIER 2023 À 20H30

Élisabeth Buffet

Mes histoires de coeur

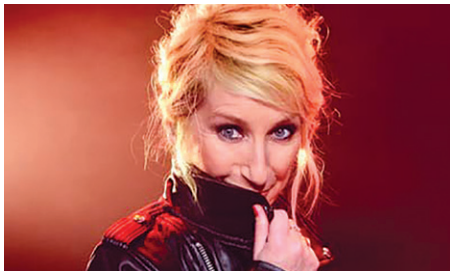

Et si je vous parlais de mes aventures amoureuses et sexuelles ? Enfin, de mes ratages, sinon ce n'est pas drôle. Du Cap d'Agde à Pornic, des restaurants dans le noir à la thalasso en passant par des expériences surréalistes, retour sur mes échecs sentimentaux. Pour qu'on en rie !

Cultura'ma : 15€ / 10€ - Ext. : 28€

THÉATRE

MARDI 7 FÉVRIER 2023 À 19H

Petit-Bleu et Petit-Jaune

(Cie Bande-Songe)

À partir de 2 ans.



Petit-Bleu et Petit-Jaune sont si heureux de se revoir qu'ils s'embrassent et deviennent tout vert ! À travers la musique et la vidéo, la compagnie Bande-Songe met en scène cet incontournable ouvrage pour enfants et livre un message intemporel de tolérance et de partage.

Cultura'ma : 3€ - Ext. : 5€ / 4€

HUMOUR

JEUDI 9 FÉVRIER 2023 À 20H30

Franjo

Oneman show

Il vous a surement fait rire sur internet, vous allez rire au moins 20 fois plus si vous venez voir son spectacle ! Une heure pour vous parlez de lui, de son ex, de Melun, et d'autres sujets de société avec beaucoup d'ironie. Vous n'en sortirez pas plus mature, mais bien plus heureux.

Cultura'ma : 15€ / 10€ - Ext. : 29€



HUMOUR

JEUDI 2 MARS 2023 À 20H30

Oldelaf et Arnaud Joyet

Traqueurs de nazis

Arnaud et Oldelaf ont décidé de reprendre le flambeau de Serge et Beate Klarsfeld, le couple qui a débusqué et traîné devant la justice Eichmann et Barbie au péril de leur propre vie. Cette aventure les mène en chanson et en bonne humeur de la bibliothèque du Perreux-sur-Marne à Bogota, en passant par la forêt de Rambouillet, et scelle leur amitié du sceau le plus noble : être traqueurs de nazis.



Cultura'ma : 15€ / 10€ - Ext. : 29€

THÉÂTRE

MARDI 7 MARS 2023 À 19H

Le roi des Nuages

(Cie Zusvex/La poupée qui brûle)

À partir de 7 ans.

Hélios a 8 ans. Il adore le dessin et la mécanique. Mais hors de son royaume imaginaire, Hélios a peur de tout. Aujourd'hui, Hélios va faire deux rencontres qui vont bouleverser ses habitudes. Ce spectacle nous plonge dans le quotidien d'un enfant extraordinaire et interroge sur la notion de norme et d'anormalité.

Cultura'ma : 3€ - Ext. : 5€ / 4€

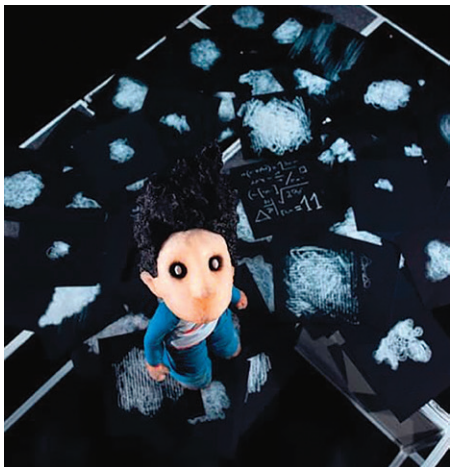

HUMOUR

SAMEDI 11 MARS 2023 À 20H30

Willy Rovelli

N'ayez pas peur !



Menaces terroristes, apocalypse climatique, pesticides dans les yaourts bio, salmonellose dans la charcuterie, fonte des glaces... Colonel Reyel revient avec un nouvel album... Et si la fin du monde c'est bien demain, ça serait dommage que tu ne sois pas venu me voir sur scène avant non ?

Cultura'ma : 15€ / 10€ - Ext. : 29€

THÉÂTRE

MARDI14 MARS2023 À 19H

Comme suspendu

(Théâtre l'Articule)

À partir de 3 ans.



L'histoire de deux ballons. L'un vient d'éclore au monde. L'*autre en sait déjà long sur l'existence. L'un petit, l'autre grand. L'un et l'autre vont s'apprivoiser. Et pas à pas, chacun apprendra* à s'approprier son corps et à se connaître soi-même. *Comme Suspendu* invoque un temps poétique, un temps de l'éveil à l'autre et à soi.

Cultura'ma : 3€ - Ext. : 5€ / 4€

MUSIQUE

SAMEDI 18 MARS 2023 À 18H30

La Saint-Patrick

(Conservatoire de Musique de Maromme)



Venez découvrir l'Irlande à travers ses musiques traditionnelles, interprétées par une cinquantaine de musiciens du conservatoire municipal de Maromme. Vous pourrez également participer à un bal populaire irlandais. L'association de musiques, danses et chants traditionnels Galaor, ainsi que le Malt du Pays, bar à bières marommais, vous plongeront tout droit dans l'ambiance festive de la Saint-Patrick.

Inscription obligatoire : 02 35 75 23 13 ou musique@ville-maromme.fr

THÉÂTRE

JEUDI 23 MARS 2023 À 20H30

Le coach



Patrick Marmignon souffre d'une maladie rare : il est trop gentil et tout le monde profite de lui. Conscient et déprimé, il décide d'engager un coach un peu particulier. À partir de cet instant, plus rien ne sera comme avant dans la vie de Marmignon...
Cultura'ma : 15€ / 10€ - Ext. : 25€

THÉÂTRE

MARDI 28 MARS 2023

Je n'ai pas peur

(Cie Tro-Héol)
À partir de 10 ans.



Une enquête haletante et périlleuse menée par une enfant de 9 ans qui se transforme en un véritable parcours initiatique, au cours duquel les joies de l'insouciance laissent place aux premières responsabilités qui bouleversent à jamais l'enfance.
RÉSERVÉ AUX SCOLAIRES

THÉÂTRE

31 MARS, 1ER ET 2 AVRIL 2023

Les Gourm'en scène

(Cie Gourm'en Disent)
La 5e édition déjà ! Au programme, des pièces, des comédies, de l'émotion, du rire, des surprises... pendant 3 jours, les Gourm'en Disent vont rassembler sur scène des pépites du théâtre amateur hexagonal pour enchanter l'Espace Culturel Beaumarchais.



Renseignements : 06 25 91 23 79 ou
gourmendisent@gmail.com
www.gourmendisent.wordpress.com

MUSIQUE

SAMEDI 20 MAI 2023 À 20H30

Voix sur Seine

Opérettes en vrac



Le festival de chant choral «*Voix sur Seine*» propose une plongée dans l'antichambre de la comédie musicale, résolument léger et joyeux. Cent choristes et l'orchestre du «Grand Turc» réunis pour mettre en lumière les meilleurs moments de dix célèbres opérettes.
15€ / Gratuit pour les – de 16 ans.
Ventes au guichet ou à l'adresse :
https://www.voix-sur-seine.fr/

HUMOUR

JEUDI 13 AVRIL 2023 À 20H30

Laura Calu

En grand

«*En grand*, c'est l'histoire d'une fille complexée dans une société qui ne l'aide pas beaucoup... En grand, c'est un spectacle joué par une femme qui parle d'autres femmes, écrit et mis en scène avec des hommes.»
Cultura'ma : 15€ / 10€ - Ext. : 29€



Pratique

ESPACE
BEAUMARCHAIS
13 Rue de la République
76150 Maromme

INFORMATIONS /
BILLETTERIE
02 35 74 05 32

RÉSERVATION
EN LIGNE
Elles se font 24h/24 et 7j/7 directement sur le site :
espacebeaumarchais.fr

RÉSERVATION
AU GUICHET

Le guichet billetterie du théâtre est ouvert du **13 juin au 8 juillet, puis à partir du 29 août, chaque lundi, mardi et jeudi de 16h à 18h, le mercredi de 10h à 12h et de 15h à 18h, de même que le jour des représentations (jusqu'au début du spectacle).**

Le paiement au guichet s'effectue en espèces, par chèque ou par carte bancaire.

---

* Conditions particulières de réservation

SEPTEMBRE 2022

SAM. 17	20:30	MAGIE	**LÉO BRIÈRE**	*AVEC LE THÉÂTRE À L'OUEST*
JEU. 22	20:30	THÉÂTRE	**PETITS CRIMES ENTRE AMIS**	*AVEC LE THÉÂTRE À L'OUEST*
MAR. 27		THÉÂTRE	**NUISIBLES** *RÉSERVÉ AUX SCOLAIRES*	*JEUNE PUBLIC*

OCTOBRE 2022

SAM. 15	20:30	HUMOUR	**ARNAUD DÉMANCHE** *«Il faut qu'on parle !»*	*AVEC LE THÉÂTRE À L'OUEST*
MAR. 18	19:00	THÉÂTRE	**GROU !** *JEUNE PUBLIC*	
JEU. 20	20:30	HUMOUR	**CAROLINE ESTREMO** *«Infirmière sa mère»*	*AVEC LE THÉÂTRE À L'OUEST*

NOVEMBRE 2022

JEU. 10	20:30	HUMOUR	**TANIA DUTEL** *«Les autres»*	*AVEC LE THÉÂTRE À L'OUEST*
MAR. 15	19:00	THÉÂTRE	**LA MÉTHODE DU DOCTEUR SPONGIAK**	*JEUNE PUBLIC*
JEU. 17	20:30	HUMOUR	**GUILLERMO GUIZ** *«Au suivant !»*	*AVEC LE THÉÂTRE À L'OUEST*
JEU. 24	20:30	HUMOUR	**FANNY RUWET** *«Bon anniversaire Jean»*	*AVEC LE THÉÂTRE À L'OUEST*
MAR. 29	19:00	THÉÂTRE	**FRISSONS**	*JEUNE PUBLIC*

DÉCEMBRE 2022

JEU. 01	20:30	HUMOUR	**ÉLIE SEMOUN** *«Élie et ses monstres !»*	*AVEC LE THÉÂTRE À L'OUEST*
JEU. 08	20:30	HUMOUR	**TRISTAN LOPIN** *«Irréprochable»*	*AVEC LE THÉÂTRE À L'OUEST*

JANVIER 2023

JEU. 05	20:30	HUMOUR	**GIL & BEN** *«(Ré)unis»*	*AVEC LE THÉÂTRE À L'OUEST*
SAM. 14	20:30	HUMOUR	**ERICK BAERT** *«The voice's performer»*	*AVEC LE THÉÂTRE À L'OUEST*
MAR. 24	19:00	THÉÂTRE	**MA VIE DE BASKET**	*JEUNE PUBLIC*
SAM. 28	20:30	THÉÂTRE	**LILY ET LILY***	*AVEC LA TROUPE PHOENIX*
MAR. 31	19:00	THÉÂTRE	**BON DÉBARRAS !**	*JEUNE PUBLIC*

FÉVRIER 2023

JEU. 02	20:30	HUMOUR	**ÉLISABETH BUFFET** *«Mes histoires de coeur»*	*AVEC LE THÉÂTRE À L'OUEST*
MAR. 07	19:00	THÉÂTRE	**PETIT-BLEU ET PETIT-JAUNE**	*JEUNE PUBLIC*
JEU. 09	20:30	HUMOUR	**FRANJO** *«Oneman show»*	*AVEC LE THÉÂTRE À L'OUEST*

MARS 2023

JEU. 02	20:30	HUMOUR	**OLDELAF ET ARNAUD JOYET** *«Traqueurs de nazis»*	*AVEC LE THÉÂTRE À L'OUEST*
MAR. 07	19:00	THÉÂTRE	**LE ROI DES NUAGES**	*JEUNE PUBLIC*
SAM. 11	20:30	HUMOUR	**WILLY ROVELLI** *«N'ayez pas peur !»*	*AVEC LE THÉÂTRE À L'OUEST*
MAR. 14	19:00	THÉÂTRE	**COMME SUSPENDU**	*JEUNE PUBLIC*
SAM. 18	18:30	MUSIQUE	**SAINT PATRICK***	*CONSERVATOIRE DE MUSIQUE*
JEU. 23	20:30	THÉÂTRE	**LE COACH**	*AVEC LE THÉÂTRE À L'OUEST*
MAR. 28		THÉÂTRE	**JE N'AI PAS PEUR** *RÉSERVÉ AUX SCOLAIRES*	*JEUNE PUBLIC*
VEN. 31		THÉÂTRE	**LES GOURM'EN SCÈNE ***	*AVEC LES GOURM'ENDISENT*

AVRIL 2023

SAM. 01		THÉÂTRE	**LES GOURM'EN SCÈNE ***	*AVEC LES GOURM'ENDISENT*
DIM. 02		THÉÂTRE	**LES GOURM'EN SCÈNE ***	*AVEC LES GOURM'ENDISENT*
JEU. 13	20:30	HUMOUR	**LAURA CALU** *«En grand »*	*AVEC LE THÉÂTRE À L'OUEST*
SAM. 20	20:30	MUSIQUE	**VOIX SUR SEINE**	*ORCHESTRE DU GRAND TURC*

UN NOUVEAU CONCEPT DE RÉSIDENCE POUR LES SENIORS

CO-COON SE DÉVOILE LE 25 JUIN



C'est l'un des projets les plus attendus de ces dernières années. La première résidence co-living senior de France verra le jour à Maromme à l'horizon 2024. Ce concept novateur va marquer un véritable tournant en matière d'accompagnement de nos aînés et permettre à la Municipalité de proposer une nouvelle offre de logement adapté sur la ville. Le 25 juin prochain, une réunion d'information permettra de présenter ce dispositif aux habitants...

La loi ÉLAN (Évolution du Logement, de l'Aménagement et du Numérique), adoptée en novembre 2018, a fait évoluer la question du logement des personnes âgées, en permettant notamment le développement de l'habitat inclusif. En 2022, c'est à Maromme que va émerger la première résidence seniors de ce genre, avec le Co-coon Social Club©. Interrogé sur ce sujet, le Maire, David Lamiray, s'est réjouit de l'arrivée de cette nouvelle offre en direction des seniors. *« Il est primordial que chacun puisse choisir comment bien vieillir à Maromme. En cela, nos aînés disposent déjà aujourd'hui de différentes formules, adaptées à leur niveau d'autonomie et à leurs moyens financiers […] Certains optent pour le maintien à domicile, quand d'autres se dirigent vers les résidences Cottereau et Pican ou même Le Villâge des Aubépins (EHPAD). L'ouverture prochaine de Co-coon viendra encore étoffer ce panel, avec de nouveaux types de résidences et de services. »*

En effet, cet habitat inclusif proposera entre autres 87 logements sociaux, allant jusqu'au T3, et offrira à ses résidents l'accès à une communauté de vie basée sur le principe du "co-living". Tous pourront ainsi, partager des espaces mutualisés, bénéficier de diverses activités et surtout, participer activement à la vie du site en construisant un projet commun et collectif pour le modeler selon leurs envies. **Pose de la première pierre le 7 octobre !**

SAMEDI 25 JUIN

Réunion d'information publique

Les personnes préinscrites auprès du CCAS, tout comme les Marommais(es) intéressés par le projet, sont invités à se rendre à l'Espace Culturel Beaumarchais pour assister à une présentation du Co-coon Social Club© et se renseigner sur les modalités d'inscription définitives.

Lancement à 15h.

contact@cocoonsocialclub.fr



Image d'illustration du passage menant à la résidence Co-coon.

Image d'illustration du "Monolithe", l'une des deux résidences intégrées au Co-coon Social Club©.



Image d'illustration des deux bâtiments depuis les rives du Cailly.

Scannez pour découvrir la vidéo de présentation !

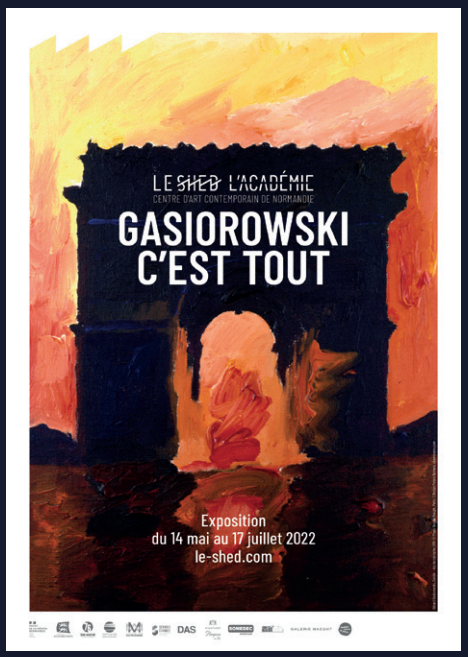

35 ans après la mort de l'artiste, ~~L'Académie~~ propose une rétrospective inédite du peintre controversé Gérard Gasiorowski !

L'exposition permet de (re)découvrir l'incroyable contemporanéité de son œuvre et couvre l'ensemble de sa carrière. Un tour de force rendu possible grâce au soutien de la prestigieuse *Fondation Marguerite et Aimé Maeght*, dédiée à l'art moderne et contemporain.

Du 14 mai au 17 juillet 2022
Entrée libre tous les jours de 14h à 18h et sur rendez-vous

96 rue des Martyrs de la Résistance
76150 Maromme

PLUS D'INFOS :

contact@le-shed.com
06 51 65 41 76
www.le-shed.com

Jeudi 02 juin

14h00
THÉ DANSANT
LOISIRS / Ouvert à toutes et tous
Gratuit marommais / 10€ extérieurs

Retrouvez le plaisir de danser et de partager un beau moment de convivialité.

Espace Culturel Beaumarchais
02 32 82 22 17



Vendredi 03 juin

19h30
TENNIS DE TABLE
Championnat masculin (Départ. 3)
CAMATT 6 vs RC Caudebec 2

Salle de Tennis de Table
CAMA Tennis de Table : 06 81 16 73 65

Dimanche 05 juin



Mercredi 08 juin

19h00
ATHLÉTISME
Meeting de Maromme

Piste d'athlétisme
EMSAM Athlétisme : 06 87 41 46 88

Samedi 11 juin

10h00
LES BÉBÉS LECTEURS
Culture / De 0 à 4 ans
Sur inscription

Histoires, comptines et jeux de doigts pour donner le goût de lire aux tout-petits !

Médiathèque Le Séquoïa
02 76 08 17 00



20h30
CONCERT
Musique / Ouvert à toutes et tous
Gratuit

Venez bouger au rythme des plus grands tubes des années 80' à l'occasion d'une soirée unique !

Église de Maromme
02 35 76 39 39



Dimanche 12 juin

09h30
HANDBALL
Tournoi Jeunes « Guy Dutel »

Complexe Sportif Vauquelin
Maromme Handball : 06 32 31 15 15

Mardi 14 juin

14h00
MON RENDEZ-VOUS BIEN-ÊTRE
Lifestyle / Dès 15 ans
Gratuit sur inscription

Méditation, postures et sons pour harmoniser ses chakras

Médiathèque Le Séquoïa
02 76 08 17 00



Vendredi 17 juin

18h30
SOIRÉE JEUX VIDÉO RÉTRO
Gaming / Dès 13 ans
Gratuit sur inscription
Possibilité de ramener à manger.

Une soirée au format pixels carrés à la médiathèque ! Pour les grands nostalgiques qui rêvent de retrouver les jeux vidéo de leur enfance et pour les plus jeunes qui souhaitent s'essayer aux grands classiques des années 80.

Médiathèque Le Séquoïa
02 76 08 17 00

Samedi 18 juin

08h00
BADMINTON
12e Masters de Maromme
Tournoi seniors ouvert de NC à N.

Gymnase Rabelais
MDMSA Badminton : 07 61 92 33 30

10h00
ATELIER CUISINE
Loisirs créatifs / Dès 15 ans
Gratuit sur inscription

L'atelier cuisine vient en complément de la grainothèque. La consigne ? Ne cuisiner que des fruits et légumes de saison.

Médiathèque Le Séquoïa
02 76 08 17 00



12h30
COURSE VTT
Finale ANSCAM VTT.

Parc Signa - La Maine
Veloce Rouen 76 : 06 08 71 64 69

Dimanche 19 juin

08h00
KARATÉ
Compétition de karaté, avec Salem Yedou 7e DAN

Gymnase Lesueur
ALM : 07 71 86 29 40

Mercredi 22 juin

14h00
LA DRÔLE D'ACADÉMIE
Art / De 6 à 12 ans
Gratuit sur inscription

Un cours de peinture étrange, des exercices farfelus à l'image du travail des artistes exposés au SHED !

L'Académie (SHED)
06 51 65 41 76



Les 11 et 12 juin, Cottard organise un weekend de fête pour célébrer les 40 ans de sa belle aventure familiale à Maromme ! Au programme :

ANIMATIONS (boule de la mort, banc de puissance, roue de la fortune...),

BALADES EN MOTO (samedi et dimanche matin),

TOMBOLA avec 5 gros lots à gagner dont une moto et une télévision (participation de 10€),

RESTAURATION sur place,

... et de nombreuses autres surprises !

Entrée libre

153 route de Dieppe
76150 Maromme

PLUS D'INFOS :

02 32 82 66 66



2022 marque le grand retour des spectacles de fin d'année à l'Espace Culturel Beaumarchais !

Du 16 au 23 juin, les élèves des écoles élémentaires Delbos, Flaubert et Ferry présenteront ainsi un conte musical, intitulé ***La Planète Verte - À la poursuite du temps***. Inspiré d'un livre écrit par le groupe rouennais ***Les Pieds S'Entêtent***, et réalisé avec la collaboration du conservatoire municipal, ce spectacle alliant danse et chant choral s'orientera autour de 6 chansons abordant le thème de l'écologie.

Entrée libre
Espace Culturel Beaumarchais
13 rue de la République
76150 Maromme

LES HORAIRES :

Jeudi 16 juin - 19h - Delbos
Vendredi 17 juin - 19h - Delbos
Lundi 20 juin - 18h30 - Flaubert
Mardi 21 juin - 18h30 - Flaubert
Jeudi 23 juin - 20h - Ferry

Jeudi 23 juin

18h00
CAUSERIE MUSIQUE
Culture / Ouvert à toutes et tous
Gratuit sur inscription

Une évocation en image et en musique de la carrière et des influences de Serge Gainsbourg.

Médiathèque Le Séquoïa
02 76 08 17 00

Vendredi 24 juin

14h00
ATELIERS DE CONVERSATION
Social / Ouvert à toutes et tous
Gratuit

Venez échanger, partager, discuter, améliorer votre expression orale autour d'un café !

Médiathèque Le Séquoïa
02 76 08 17 00



18h00
SOIRÉE JEUX
Divertissement / Dès 15 ans
Gratuit

L'occasion pour les petits et les grands de venir découvrir de nouveaux jeux de société, entre amis ou en famille !

Médiathèque Le Séquoïa
02 76 08 17 00

19h00
GYMNASTIQUE
Gala de fin de saison

Gymnase Rabelais
La Persévérante : 02 35 75 14 20

Samedi 25 juin

13h45
KARATÉ
Fête du karaté avec passage de grades.

Gymnase Lesueur
ALM : 07 71 86 29 40

14h00
GYMNASTIQUE
Animations de la Baby Gym

Gymnase Rabelais
La Persévérante : 02 35 75 14 20

Dimanche 26 juin

09h00
ATHLÉTISME
Trail de l'Eau

Forêt Verte - Bois-Guillaume
EMSAM Athlétisme : 06 83 06 40 31



10h00
OLYMPIC FAMILY
Fête du Sport (avec la participation des clubs sportifs de la ville).

Parc Signa - La Maine
Service des Sports : 06 74 80 13 39

14h00
TWIRLING BÂTON
Gala de fin de saison

Gymnase Cauchy
MajoTwirl les Coyotes : 07 81 94 20 36



Pour connaître le nom :

Médecin de garde 116 117

Pharmacie de garde 32 37

Vétérinaires 02 35 91 03 16

Samu	**15**
Police	**17**
Pompiers	**18**
Toutes urgences	**112**

Numéro prioritaire sur les téléphones portables vers pompiers ou Samu

Police municipale de proximité : 06 34 54 59 65

Urgences pour les personnes sourdes ou malentendantes **114**
Alerter les secours par SMS ou Fax - 24h/24, 7jrs/7

Samu social **115**
N° gratuit depuis un poste fixe - 24h/24, 7jrs/7

Centre antipoison **02 35 88 44 00**
Hôpital Charles Nicolle

Centre médico-social **02 35 75 16 35**
17, rue de l'Église - Maromme

Croix-Rouge écoute **0 800 858 858**
N° gratuit depuis un poste fixe
Lun. au ven. 10h à 22h - Sam. et dim. 12h à 18h

Sexualité-Contraception Avortement **0 800 803 803**
N° gratuit et anonyme depuis un poste fixe -
Lun. au ven. 9h30 à 19h30 - Sam. 9h30 à 12h30

Agir contre la maltraitance des personnes âgées et des adultes handicapés **3977**
Violences conjugales **3919**
Coût d'un appel local depuis un poste fixe
Lun. au sam. 8h à 22h - Fériés 10h à 20h

S.O.S. Viol femmes **0 800 05 95 95**
N° Vert gratuit depuis un poste fixe
Lun. au ven. 10h à 19h

Fil Santé jeunes **0 800 235 236**
N° gratuit depuis un poste fixe - 7jrs/7 9h à 23h

Allo Enfance maltraitée **119**
N° gratuit et anonyme depuis un poste fixe
24h/24, 7jrs/7

S.O.S. Harcèlement à l'école **0 800 80 70 10**
Coût d'un appel local depuis un poste fixe
Lun. au ven. 9h à 21h - Sam. 9h à 13h

Net écoute (cyberharcèlement) **0 800 200 000**
N° Vert national, gratuit, anonyme et confidentiel
Lun. au ven. 9h à 19h

Discriminations raciales **0 810 005 000**
Coût d'un appel local depuis un poste fixe

Drogues, alcool, tabac info service **0 810 23 13 13**

Radicalisation
Stop-djihadisme.gouv.fr **0 800 005 696**

Les Tribunes

(Obligation prévue par la loi n°2002-276 relative à la démocratie de proximité).

Les propos publiés ci-contre le sont sous l'entière responsabilité de leurs auteurs.

Groupe de la Majorité Rassemblée

(Ensemble pour une sociale écologie - Société civile)

Les 12 et 19 juin, vous serez de nouveau invités à vous rendre dans les bureaux de vote pour élire notre député. Le choix vous sera donné entre 9 candidats, qui sont parfois de parfaits inconnus, venus s'intéresser à notre quotidien et notre ville que depuis quelques semaines.

Pour défendre vos intérêts et notre commune, il nous faudra un député qui nous ressemble et qui nous rassemble, un député de terrain qui connaît notre territoire, avec ses atouts et ses faiblesses, un député qui viendra à notre rencontre tout au long de son mandat. Bien au-delà des appareils politiques et des arrangements de dernières minutes, c'est un député à notre écoute qui devra sortir des urnes...

Groupe d'opposition «Agir pour Maromme»

(LR- UDI)

Nous allons élire les 12 et 19 juin les députés. À qui accorder notre confiance pour nous représenter ?

Marommais d'abord, nous voterons oui à toute délibération qui va selon nous dans le sens des Marommais, et rendre ainsi plus vivante et facile à vivre notre ville. Loin des QG parisiens, des petits arrangements et des volte-face, nous n'avons aucun cumul de mandat ni indemnité à sauvegarder. Ainsi, pas de reniements sur nos convictions à avoir. Nous ne risquons pas d'appeler à voter pour un extrémiste, sa véritable nature ressort très vite. Quelle image donnent certains politiques à s'écharper pour mieux créer une coalition de façade pour avant tout essayer de préserver leurs sièges ?

Nous restons à votre écoute sur : agirpourmaromme76@gmail.com

VILLE DE
MAROMME

ÉLECTIONS

LÉGISLATIVES

JE VOTE

DANS MA VILLE

LES 12 ET 19 JUIN 2022

FERMETURE DES BUREAUX À 18H